

MENUISERIE - OUTILLAGE

ROUTE DE BEL AIR

À BOURG-DES-COMPTES (35890)

Le Mercredi 4 Février 2026

A 10H00



Lot n° 1

Visseuse DEWALT DCD996 Visseuse à choc DEWALT DCF887 2 Accus, 1 Chargeur Le tout dans son coffret Mise à prix : 40€



Lot n° 2

Visseuse DEWALT DCD996 Visseuse à choc DEWALT DCF887 (problème de contact) 2 Accus, 1 Chargeur Le tout dans son coffret Mise à prix : 40€



Lot n° 3

Visseuse DEWALT DCD996 1 Accu, 1 Chargeur Le tout dans son coffret Mise à prix : 20€



Lot n° 4

Visseuse à choc DEWALT DCF887 2 Accus, 1 Chargeur Le tout dans son coffret Mise à prix : 20€



Lot n° 5

Visseuse DEWALT DCD791 2 Accus, 1 Chargeur Mise à prix : 20€



Lot n° 6

Clef à choc DEWALT DCF899 1 Accu Mise à prix : 20€



Lot n° 7

Clef à choc DEWALT DCF899 1 Accu Mise à prix : 20€



Lot n° 8

Meuleuse DEWALT DCG406 D125 1 Accu Mise à prix : 20€



Lot n° 9

Meuleuse DEWALT DCG406 D125 Mise à prix : 20€



Lot n° 10

Scie circulaire DEWALT DCS575 1 Accu, 1 Chargeur Le tout dans son coffret Mise à prix : 40€



Lot n° 11

Scie circulaire DEWALT DCS575 1 Accu, 1 chargeur Le tout dans son coffret Mise à prix : 40€



Lot n° 12

Scie alligator DEWALT DCS398 1 Accu Mise à prix : 40€



Lot n° 13

Scie à béton DEWALT DCS690 1 Accu, 1 Chargeur Mise à prix : 60€



Lot n° 14

Cloueur DEWALT 2 Accus, 1 Chargeur Mise à prix : 20€



Lot n° 15

Scie sauteuse DEWALT DCS335 1 Accu Le tout dans son coffret Mise à prix : 50€



Lot n° 16

Scie sauteuse DEWALT 1 Accu Mise à prix : 20€



Lot n° 17

Multifonction DEWALT DCS356 1 Accu, 1 Chargeur Le tout dans son coffret Mise à prix : 50€



Lot n° 18

Multifonction DEWALT DCS356 1 Accu, 1 Chargeur Le tout dans son coffret Mise à prix : 50€



Lot n° 19

Multifonction DEWALT DCS356 Mise à prix : 50€



Lot n° 20

Meuleuse DEWALT DCG414 Diamètre 125 2 Accus, 1 Chargeur Le tout dans son coffret Mise à prix : 20€



Lot n° 21

Rabot DEWALT DCP580 dans son coffret Mise à prix : 20€



Lot n° 22

Perforateur DEWALT DCH334 1 Accu, 1 Chargeur Le tout dans son coffret Mise à prix : 50€



Lot n° 23

Perforateur DEWALT DCH614 1 Accu, 1 Chargeur Le tout dans son coffret Mise à prix : 50€



Lot n° 24

Perforateur DEWALT DCH481 1 Accu Le tout dans son coffret Mise à prix : 50€



Lot n° 25

Visseuse à choc MAKITA DTD153 Meuleuse MAKITA DGA517 2 Accus, 1 Chargeur double
Mise à prix : 40€



Lot n° 26

Visseuse à choc MAKITA DTD153 Meuleuse MAKITA DGA517 2 Accus, 1 Chargeur double
Mise à prix : 40€



Lot n° 27

Visseuse à choc MAKITA Meuleuse MAKITA DGA517 1 Accu, 1 Chargeur double Mise à
prix : 40€



Lot n° 28

Visseuse à choc MAKITA Meuleuse MAKITA 2 Accus, 1 Chargeur simple Mise à prix : 40€



Lot n° 29

Perforateur béton MAKITA DHR 283 2 Accus, 1 Chargeur double Mise à prix : 40€



Lot n° 30

Perforateur béton MAKITA DHR 283 2 Accus, 1 Chargeur double Mise à prix : 40€



Lot n° 31

Meuleuse MAKITA DGA517 1 Accu Mise à prix : 20€



Lot n° 31.1

Meuleuse MAKITA D125 1 Accu Mise à prix : 20€



Lot n° 32

Meuleuse MAKITA DGA517 1 Accu Mise à prix : 20€



Lot n° 33

Meuleuse MAKITA DGA517 1 Accu Mise à prix : 20€



Lot n° 34

Perceuse d'angle MAKITA DTS061 Multifonction MAKITA DTM51 2 Accus Mise à prix : 40€



Lot n° 35

Scie circulaire MAKITA DHS710, 2 Accus Règle alu HILTI Mise à prix : 40€



Lot n° 36

Tronçonneuse MAKITA DUC353 (poignée à revoir) 2 Accus Mise à prix : 40€



Lot n° 37

Tronçonneuse MAKITA DUC252 2 Accus Mise à prix : 40€



Lot n° 37.1

2 Tronçonneuses MAKITA DUC356 (non testées) Mise à prix : 80€

odfhidlfkd



Lot n° 38

Défonceuse MAKITA RP2302FC07 filaire dans son coffret Mise à prix : 50€



Lot n° 39

Affleureuse MAKITA 3710J filaire dans son coffret Mise à prix : 20€



Lot n° 40

Agrafeuse MAKITA DTS221 1 Accu Le tout dans son coffret Mise à prix : 20€



Lot n° 41

Agrafeuse MAKITA DTS221 2 Accus Mise à prix : 20€



Lot n° 42

Pompe à graisse MAKITA DGP180 2 Accus Mise à prix : 20€



Lot n° 43

Radio de chantier MAKITA 1 Accu Mise à prix : 20€



Lot n° 44

Radio de chantier MAKITA (poignée cassée) 1 Accu Mise à prix : 20€



Lot n° 45

Radio de chantier MAKITA (capot arrière mal fixé) 1 Accu Mise à prix : 20€



Lot n° 46

Cercleuse MAKITA PZ916 1 Accu, 1 Chargeur Mise à prix : 40€



Lot n° 46.1

Environ 16 niveaux, 6 pelles, 12 balais, 2 étais tirant poussant, règle alu Mise à prix : 80€



Lot n° 47

Laser HILTI PR30HVS Cible HILTI PRA30 Pas d'accu, 1 Chargeur + 1 Pige Mise à prix : 100€



Lot n° 48

Marteau perforateur HILTI TE5 filaire dans son coffret Mise à prix : 50€



Lot n° 49

Visseuse à placo HILTI ST1800A22 dans son coffret Mise à prix : 20€



Lot n° 50

Marteau-perforateur HILTI TE5A22 2 Accus, 1 Chargeur Le tout dans son coffret Mise à prix : 50€



Lot n° 51

Disqueuse HILTI DC230S filaire dans son coffret (pour pièces) Mise à prix : 30€



Lot n° 52

Scie plongeante FESTOOL TS55-REBQ-+ dans son coffret Règle alu Mise à prix : 100€



Lot n° 53

Scie plongeante FESTOOL TS55-REBQ-+ dans son coffret Règle alu FESTOOL Mise à prix : 100€



Lot n° 54

Cloueur pneumatique BEA D100-934C dans sa valise Mise à prix : 40€



Lot n° 55

Cloueur pneumatique BEA D100-934C dans sa valise Mise à prix : 40€



Lot n° 56

Cloueur pneumatique BEA D100-934C dans sa valise Mise à prix : 40€



Lot n° 57

Cloueur PASLODE PPN50X dans sa valise 1 Accu, 1 Chargeur Boite de fournitures Mise à prix : 20€



Lot n° 58

Cloueur PASLODE PPN50X dans sa valise 1 Accu, 1 Chargeur Mise à prix : 20€



Lot n° 59

Cloueur pneumatique BEA 567DC dans son coffret Mise à prix : 40€



Lot n° 60

Cloueur pneumatique BEA 567DC dans son coffret Mise à prix : 40€



Lot n° 61

Cloueur pneumatique BEA 567DC dans son coffret Mise à prix : 40€



Lot n° 62

Cloueur pneumatique BEA 567DC dans son coffret Mise à prix : 40€



Lot n° 63

Cloueur pneumatique BEA 567DC Mise à prix : 40€



Lot n° 64

Agrafeuse pneumatique BEA 246/130-944E Mise à prix : 40€



Lot n° 65

Agrafeuse pneumatique BEA 246/130-944E Mise à prix : 40€



Lot n° 66

Cloueur pneumatique 802DCC Mise à prix : 40€



Lot n° 67

Agrafeuse à rondelles en plastique BEA 340C Mise à prix : 40€



Lot n° 68

Agrafeuse à rondelles en plastique BEA 340C Mise à prix : 40€



Lot n° 68.1

Agrafeuse à rondelles en plastique BEA 340C Mise à prix : 40€



Lot n° 69

Agrafeuse BEA 180/65-835C Mise à prix : 40€



Lot n° 70

Agrafeuse BEA 180/65-835C Mise à prix : 40€



Lot n° 71

Cloueur pneumatique BEA 14/50-780C Mise à prix : 40€



Lot n° 72

Cloueur pneumatique PASLODE Mise à prix : 40€



Lot n° 73

Cloueur pneumatique PASLODE Mise à prix : 40€



Lot n° 73.1

Cloueur PASLODE Mise à prix : 40€



Lot n° 74

2 Agrafeuses pneumatiques BEA 43.45 Mise à prix : 30€



Lot n° 75

2 Agrafeuses pneumatiques BEA 43.45 Mise à prix : 30€



Lot n° 76

Cloueur pneumatique BEA 42.5 53 Mise à prix : 15€



Lot n° 77

Pointeur pneumatique LACNE Mise à prix : 15€



Lot n° 78

Clef à choc pneumatique M7 Ponceuse pneumatique (sans marque) Mise à prix : 30€



Lot n° 79

Ponceuse orbital HILTI WF450-E filaire Mise à prix : 15€



Lot n° 80

Affleureuse GIVORD Mise à prix : 15€



Lot n° 81

Cloueur pneumatique BEA 180/65-835C neuf dans son carton Mise à prix : 20€



Lot n° 82

Cloueur pneumatique BEA 180/65-835C neuf dans son carton Mise à prix : 20€



Lot n° 83

Cloueur pneumatique BEA 180/65-835C neuf dans son carton Mise à prix : 20€



Lot n° 84

Cloueur pneumatique BEA 180/65-835C neuf dans son carton Mise à prix : 20€



Lot n° 85

Cloueur pneumatique BEA 42.5 53mm neuf dans son carton Mise à prix : 20€



Lot n° 86

Dorsale KSTOOL Mise à prix : 10€



Lot n° 86.1

Servante KSTOOL Mise à prix : 250€



Lot n° 86.2

Servante MOB Mise à prix : 250€



Lot n° 86.3

Servante MOB Mise à prix : 250€



Lot n° 86.4

Booster MAX TOOLS JS500 Mise à prix : 40€



Lot n° 87

Caisse à outils TALABOT Mise à prix : 20€



Lot n° 88

Perceuse magnétique SIDAMO 50 PM dans son coffret Mise à prix : 150€



Lot n° 89

Aspirateur HILTI VCU 40 (1 roue manquante) Mise à prix : 40€



Lot n° 90

Aspirateur HILTI VC20M-X Mise à prix : 40€



Lot n° 91

Aspirateur BOX ASPIRAPOLVERE Mise à prix : 20€



Lot n° 92

Aspirateur LEMAN LOASP050 (sciure et copeaux) Mise à prix : 20€



Lot n° 93

Enrouleur 25m Mise à prix : 20€



Lot n° 94

Enrouleur 25m Mise à prix : 20€



Lot n° 95

4 Enrouleurs (longueurs différentes) Mise à prix : 60€



Lot n° 96

2 Enrouleurs 10m Mise à prix : 20€



Lot n° 97

2 Enrouleurs 10m Mise à prix : 20€



Lot n° 98

Tronçonneuse thermique ECHO CS362TS, 2023 Mise à prix : 80€



Lot n° 99

Tronçonneuse thermique ECHO CS362TES, 2021 Mise à prix : 80€



Lot n° 100

Tronçonneuse thermique ECHO CS320TES, 2012 Mise à prix : 80€



Lot n° 101

Tronçonneuse thermique ECHO C0332A, 2012 Mise à prix : 80€

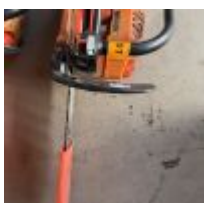

Lot n° 102

Tronçonneuse thermique ECHO C0332A, 2012 Mise à prix : 80€



Lot n° 103

Perceuse EUROMAT Mise à prix : 30€



Lot n° 104

Testeur d'humidité GREISINGER GMH3830 Mise à prix : 20€



Lot n° 105

4 Ventouses Mise à prix : 40€



Lot n° 106

Affuteuse de chaîne (sans meule) Touret à meuler GEFFLOT & COMPAGNIE Mise à prix : 50€



Lot n° 107

Scie circulaire MAKITA 5143R D355mm, filaire Mise à prix : 30€



Lot n° 108

Scie pendulaire DEWALT DWS780QS sur bâti DEWALT pliant DE7023XJ Mise à prix : 200€



Lot n° 109

Scie pendulaire DEWALT sur bâti DEWALT pliant (étiquettes avec références illisibles) Mise à prix : 200€



Lot n° 110

Scie sur table DEWALT D27111 2 Trépieds accidentés Mise à prix : 300€



Lot n° 111

Démarrreur de batterie GYS PRO START 430 Mise à prix : 40€



Lot n° 112

Compresseur de toit SENCO AC24016 Dérouleur de tuyau d'air Mise à prix : 60€



Lot n° 113

Compresseur de toit AERFAST AC24016 Dérouleur de tuyau d'air Mise à prix : 60€



Lot n° 114

Compresseur de toit AERFAST AC8305 Mise à prix : 60€



Lot n° 115

Poste à souder MIG GYS SMARTMIG 182, GAS NO GAS 180A Mise à prix : 120€



Lot n° 116

Nettoyeur haute pression KARCHER K7 Pulvérisateur SELECTA Mise à prix : 40€



Lot n° 117

Paire de servantes à billes MACC Mise à prix : 40€



Lot n° 118

Paire de servantes à billes MACC Mise à prix : 40€



Lot n° 119

Groupe électrogène KOHLER PERFORM 6500, neuf dans son carton Mise à prix : 400€



Lot n° 120

Groupe électrogène HONDA EM2300 Mise à prix : 60€



Lot n° 121

Groupe électrogène SUBARO WORMS Expert6510 Mise à prix : 60€



Lot n° 122

Groupe électrogène E400 moteur HONDA GX200 Mise à prix : 60€



Lot n° 123

Groupe électrogène E400 moteur HONDA GX200 Mise à prix : 60€



Lot n° 124

Groupe électrogène SDMO 10000E TECHNIC Mise à prix : 200€



Lot n° 125

Compresseur LACME LACAIR HHP100 dans une cage grillagée Mise à prix : 100€



Lot n° 126

Cric 3T TOOLS Mise à prix : 40€



Lot n° 127

Barnum Mise à prix : 60€



Lot n° 128

Environ 4 cerceuses manuelles avec son dévidoir Projecteur Mise à prix : 40€



Lot n° 129

Robot de tonte HONDA MIIMO (Code 1421) Mise à prix : 100€



Lot n° 130

Robot de tonte HONDA MIIMO (Code 1421) Mise à prix : 100€



Lot n° 131

Robot de tonte HONDA MIIMO (Code 1421) Mise à prix : 100€



Lot n° 132

Robot de tonte HONDA MIIMO (sans alimentation) (Code 1421) Mise à prix : 100€



Lot n° 132.1

Balayeuse Mise à prix : 50€



Lot n° 133

Paire de rampes alu DUARIB Mise à prix : 80€



Lot n° 134

Chariot de manutention pliant Mise à prix : 10€



Lot n° 135

Chariot de manutention pliant Mise à prix : 10€



Lot n° 135.1

Chariot de manutention Mise à prix : 10€



Lot n° 136

Chariot de manutention Brouette HAEMMERLIN Mise à prix : 20€





Lot n° 137

Benne basculante pour déchet BAUER, type 739034, 2010, 1T Mise à prix : 150€



Lot n° 138

Benne basculante pour déchet BAUER, type 739034, 2010, 1T Mise à prix : 150€



Lot n° 139

Benne basculante pour déchet BAUER, type 739034, 2010, 1T (bâti pour prise de fourche tordu) Mise à prix : 150€



Lot n° 140

3 Cloueurs BEA (2 fonctionnent, 1 HS) 4 Accus, 2 Chargeurs + Cloueur DUOFAST Mise à prix : 60€



Lot n° 141

Tank à meuler HOLZMANN KOS2510 N Mise à prix : 200€



Lot n° 142

Scie circulaire sur table HOLZMANN TS315SE Mise à prix : 200€





Lot n° 143

Palonnier à ventouse RIGHETTI CL16, n°2745, 2017 Mise à prix : 1200€



Lot n° 144

Environ 27 élingues verts Mise à prix : 100€



Lot n° 145

Environ 25 élingues + Élingues diverses Mise à prix : 100€



Lot n° 146

Jeu de fourche SECATOL, 1,5T avec élingue 2 brins acier Mise à prix : 100€



Lot n° 147

Palonnier métal 3 crochets Mise à prix : 80€



Lot n° 148

Environ 4 jeux de chaînes 2 brins 2 Élingues avec crochet Mise à prix : 80€



Lot n° 149

Paire de tréteaux en métal Mise à prix : 20€



Lot n° 150

2 Taquets d'échelle MACC Environ 20 gardes-corps Environ 20 Consoles métalliques Lot de filets Mise à prix : 100€



Lot n° 151

Sangles, Harnais, Descendeur / Block, Ligne de vie + fixations Mise à prix : 20€



Lot n° 152

Sur 2 palettes, outillages à main comprenant : niveaux, égoïnes, pompe à silicone, équerres, sacoches, casquettes de protection, marteaux, pieds de biche, masse, pompes à graisse... Mise à prix : 80€



Lot n° 153

Environ 15 serre-joints Mise à prix : 50€



Lot n° 154

Environ 17 3ème main URKOTOOLS (1m60-2m90) Mise à prix : 170€



Lot n° 155

Environ 16 3ème main URKOTOOLS (1m95-3m65) Mise à prix : 160€



Lot n° 156

Environ 16 3ème main URKOTOOLS (1m-1m80) Mise à prix : 160€



Lot n° 157

Environ 56 étais tirant poussant THEARD et WURTH 6 Étais de maçons Mise à prix : 560€



Lot n° 158

Plateau MACC Mise à prix : 40€



Lot n° 159

Plateau MACC Mise à prix : 40€



Lot n° 160

Échafaudage sur roulettes, 3 échelles de 2m, 4 échelles d'un 1m, un plateau à trappe et jambes de force Mise à prix : 150€



Lot n° 161

Échafaudage DUARIB classe 3 sur roulettes avec jambes de force (capacité 200kg) Mise à prix : 80€



Lot n° 162

Plateforme CENTAURE MASTERSCOP 4/7 Mise à prix : 200€



Lot n° 163

Plateforme CENTAURE MASTERSCOP 4/7 Mise à prix : 200€



Lot n° 164

Plateforme TUBESCA 02378 005 Mise à prix : 120€



Lot n° 165

2 Escabeaux DUARIB Mise à prix : 30€



Lot n° 166

2 Escabeaux WURTH Mise à prix : 30€





Lot n° 167

2 Escabeaux WURTH Mise à prix : 30€



Lot n° 168

Escabeau DUARIB Mise à prix : 20€



Lot n° 169

2 4 Marches WURTH Mise à prix : 20€



Lot n° 170

2 4 Marches WURTH Mise à prix : 20€



Lot n° 171

2 4 Marches WURTH Mise à prix : 20€



Lot n° 172

2 4 Marches WURTH Mise à prix : 20€



Lot n° 173

Échelle double TUBESCA (hauteur environ 7m97) Mise à prix : 100€



Lot n° 174

Echelle double TUBESCA (hauteur environ 7m97) Mise à prix : 100€



Lot n° 175

Échelle double MACC Mise à prix : 100€



Lot n° 176

Échelle double MACC Mise à prix : 100€



Lot n° 177

Échelle double WURTH Mise à prix : 100€



Lot n° 178

Échelle double WURTH Mise à prix : 100€



Lot n° 179

Échelle double WURTH Mise à prix : 100€



Lot n° 180

Échelle double WURTH Mise à prix : 100€



Lot n° 181

Échelle double WURTH Mise à prix : 100€



Lot n° 182

Échelle double TUBESCA (hauteur environ 7m97) Mise à prix : 100€



Lot n° 183

Échelle formant escabeau DUARIB Échelle formant escabeau TUBESCA Mise à prix : 100€



Lot n° 184

Échelle formant escabeau DUARIB Échelle formant escabeau TUBESCA Mise à prix : 100€



Lot n° 185

Échelle formant escabeau DUARIB Échelle formant escabeau TUBESCA Mise à prix : 100€



Lot n° 186

Échelle formant escabeau DUARIB Échelle formant escabeau TUBESCA Mise à prix : 100€



Lot n° 187

2 Échelles formant escabeaux TUBESCA Mise à prix : 100€

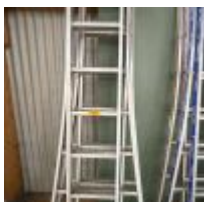

Lot n° 188

2 Échelles formant escabeau TUBESCA Mise à prix : 100€



Lot n° 189

2 Échelles formant escabeau TUBESCA Mise à prix : 100€



Lot n° 190

2 Échelles formant escabeau TUBESCA Mise à prix : 100€



Lot n° 191

2 Échelles formant escabeau TUBESCA Mise à prix : 100€



Lot n° 192

2 Échelles formant escabeau TUBESCA Mise à prix : 100€



Lot n° 193

2 Échelles doubles alu 3 Brins d'échelle alu TUBESCA Mise à prix : 130€



Lot n° 194

2 Échelles de couvreur HIMMELBACH Mise à prix : 40€



Lot n° 195

2 Échelles doubles Échelle triple (état?) Mise à prix : 80€



Lot n° 196

2 Échelles doubles TUBESCA 3 Brins d'échelle Mise à prix : 80€



Lot n° 197

2 Échelles triples WURTH Mise à prix : 100€



Lot n° 198

2 Échelles triples WURTH Escabeau (état moyen) Mise à prix : 100€

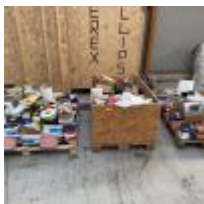

Lot n° 199

Environ 3 palettes de fournitures diverses : boulons de charpente, tirefonds, vis, isolants, rondelles... Mise à prix : 150€



Lot n° 200

Armoire haute métal STANLEY garnie de mèches, crayon à bois, mandrins, équerre, pinceaux, cutter, disques à tronçonner, disques à meuler, pompe à silicone... Mise à prix : 150€



Lot n° 201

Armoire haute métal STANLEY garnie de visserie Mise à prix : 150€



Lot n° 202

Armoire haute métal STANLEY Mise à prix : 150€



Lot n° 203

Armoire haute métal STANLEY Mise à prix : 150€



Lot n° 204

Armoire haute métal STANLEY Mise à prix : 150€



Lot n° 205

Armoire haute métal STANLEY garnie d'adhésifs Mise à prix : 150€



Lot n° 206

Établi avec fond criblé Mise à prix : 80€



Lot n° 207

Établi avec fond criblé Mise à prix : 80€



Lot n° 208

Établi avec fond criblé Mise à prix : 80€



Lot n° 209

Établi avec fond criblé Mise à prix : 80€



Lot n° 210

CAMION MAN TGS 33.360 Plateau Grue - MAN



Lot n° 211

Remorque basculante TT - IFOR WILL



Lot n° 212

Chariot élévateur frontal MANITOU, MCL 40H, 1991, n°93442, mât duplex, 12 544h, GO
Mise à prix : 4 000€



Lot n° 213

Chariot élévateur transversal TRANSMANUT, n°1376 07 08, mât duplex, capacité 4T, 2 231H, Gaz Mise à prix : 3 000€



Lot n° 214

Chariot élévateur frontal électrique MITSUBISHI, RBM20N3, 2023, n°UFW244666, mât duplex, 481h Batterie HAWKER (2023) Chargeur HAWKER LIFE TECH MODULAR TC3LT
Mise à prix : 15 000€



Lot n° 215

Gerbeur électrique STACKER CDDR12-III, 2018, n°18050937, capacité 1T2, chargeur intégré, 740h, hauteur de levage environ 3m Mise à prix : 300€



Lot n° 216

Gerbeur électrique CDDR12-III, 2018, n°18050935, capacité 1T2, chargeur intégré, hauteur de levage environ 3m (écran affichage d'heure non lisible) Mise à prix : 300€



Lot n° 217

Gerbeur électrique STACKER CDDR12-III, 2016, n°16071113, capacité 1T2, chargeur intégré, hauteur de levage environ 3m, clef cassée Mise à prix : 300€



Lot n° 218

Transpalette manuel Mise à prix : 100€



Lot n° 219

Transpalette manuel (frein cassé) Mise à prix : 100€



Lot n° 219.1

2 Éléments de levage pour fourche élévateur, capacité 2500kg Chariot à roulettes (4 roues) Mise à prix : 100€



Lot n° 220

Chaîne de production financée 1 786 662€ TTC le 30/09/2025 avec option d'achat comprenant : - Ilot robotisé ULYSSE : - Robot KUKA avec têtes équipées (2 agrafeuses automatiques dont un SAV BEA, 1 électrobroche) - Enceinte sécurisée - 2 Tables de relevage - 2 Transbordeurs tables de retournement PEGASE - Cadreuse RHEA semi automatique avec 2 cloueurs BEA - 4 Racks de stockage (4 éléments) pour stockage 60ML - 18 Tables de transfert (30 ML de supports de travail) - 12 Chaises de transport Visite sur rendez-vous et facture sur demande : elorgere@cprennnes.com Mise à prix : 280 000€ Vendu par la SVV ADJUGE, Frais de vente : 24% TTC et en collaboration avec MERCIER&CIE



Lot n° 220.1

Pont roulant sur 2 IPN monopoutre 5000kgs, groupe VERLINDE VT2 avec crochet Prix d'achat : 23 700€ TTC Mise à prix : 2000€



Lot n° 221

Bac de traitement des charpentes fongicide, insecticide et pesticide par aspersion avec système de fermeture par bâche et de récupération du produit SARPALO 860, A2C, 2018, réf 976BDNCE14, Long max : 13,50m Haut max : 1,20m Larg max : 1,20m Charge max : 8T Bain de 2h + bidon neuf SARPALO 860 Mise à prix : 3 000€



Lot n° 222

Plieuse JOUANEL PVX3080, 2017 Mise à prix : 1 000€



Lot n° 223

Massicot JOUANEL CGM3080, 2017 Mise à prix : 1 000€



Lot n° 224

Scie à axes mobile DEWALT, 1635X6L Mise à prix : 80€



Lot n° 225

Cuve à gazole avec pistolet volucompteur TECALEMIT 10 000L, 2018 Mise à prix : 800€



Lot n° 225.1

Environ 1800L de gazole Mise à prix : 1 000€



Lot n° 226

Environ 800L d'ADBLUE dans cuve Bidon 250L (vide) Mise à prix : 300€



Lot n° 227

Combiné HUNDEGGER TURBO DRIVE TD 2 (2017, n°067) avec pupitre de commande, armoire électrique, cellules de détection, grilles de sécurité, tapis de sortie Mise à prix : 18 000€



Lot n° 228

Centre d'usinage charpente (chanfreineuse, débiteuse) SCHMIDLER S6 450, n°27/808, 2008 avec systèmes de chargement / déchargement d'environ 10m, pupitre de commande Mise à prix : 2 000€



Lot n° 229

Scie à format CASADEI SHARK 10?, 2001, n°01 K1 085 Mise à prix : 1 200€



Lot n° 230

Déligneuse OGAM, pas de plaque apparente Mise à prix : 300€



Lot n° 231

Scie à ruban CENTAURO SC CO700, 2002 Mise à prix : 800€



Lot n° 232

Scie à ruban CONSTANT PHILIPS 800R, n°A859, 1997 + 2 Lames Mise à prix : 400€



Lot n° 233

Toupie BAUERLE SFM2, E, n°1888 avec entrainement GUILLIET Mise à prix : 200€



Lot n° 234

Raboteuse STETON F500 Mise à prix : 300€





Lot n° 235

Raboteuse TSN, n°43112, 1997 Mise à prix : 400€



Lot n° 236

Environ 23 lames de scie (divers formats) Mise à prix : 230€



Lot n° 237

Scie à panneaux STRIEBIG STANDARD II 5220A, n°25902 Mise à prix : 6 000€



Lot n° 238

Table de roulement Mise à prix : 80€



Lot n° 238.1

5 Poutres de 8m et chutes de bois Mise à prix : 100€



Lot n° 239

Cuve EUROLENTZ 1000L 4 Tréteaux de maçon Échelle bois (HS) Environ 15 étais de maçon Mise à prix : 100€



Lot n° 240

Compresseur ABAC FORMULA 15, 2018 Cuve 500L Assècheur ABAC HAD 125, 2018
Compresseur ALUP SCK 15-10, 2006 (état ?) Mise à prix : 2 000€



Lot n° 241

Dérouleuse d'air CEDREY 15M A démonter sans endommager le local Mise à prix : 50€



Lot n° 242

Dérouleuse d'air CEDREY 15M A démonter sans endommager le local Mise à prix : 50€



Lot n° 243

Dérouleuse d'air CEDREY 15M A démonter sans endommager le local Mise à prix : 50€



Lot n° 244

Dérouleuse d'air CEDREY 15M A démonter sans endommager le local Mise à prix : 50€



Lot n° 245

Dérouleuse d'air CEDREY 15M A démonter sans endommager le local Mise à prix : 50€



Lot n° 246

Dérouleuse d'air CEDREY 15M A démonter sans endommager le local Mise à prix : 50€



Lot n° 247

Système d'aspiration POR avec presse de bouchons de sciure Presse à brique (A démonter sans endommager le local) Mise à prix : 2 500€



Lot n° 248

Cabine de douche de démonstration (avec meuble vasque et toilette suspendue) Mise à prix : 100€



Lot n° 249

Environ 72 trépieds (chaises de maintien) Mise à prix : 500€



Lot n° 250

7 Mâts de cantilever recto/verso Mise à prix : 1 400€



Lot n° 250.1

Lot de bois et chutes Mise à prix : 200€



Lot n° 251

8 Mâts de cantilever recto/verso Mise à prix : 1 600€



Lot n° 251.1

Lot de bois et chutes Mise à prix : 200€



Lot n° 252

7 Mâts de cantilever recto/verso Mise à prix : 1 400€



Lot n° 253

6 Mâts de cantilever recto Mise à prix : 1 200€



Lot n° 253.1

Lot de bois et chutes Mise à prix : 100€



Lot n° 254

9 Mâts de cantilever recto Mise à prix : 1 800€



Lot n° 254.1

Lot de poutres et planches (grande longueur) Mise à prix : 100€



Lot n° 255

6 Mâts de cantilever recto Mise à prix : 1 200€



Lot n° 255.1

Lot de bois bastaings et chutes Mise à prix : 100€



Lot n° 255.2

4 Tréteaux bois Mise à prix : 40€



Lot n° 255.3

Table d'architecte BIEFFE 23 Mise à prix : 30€



Lot n° 255.4

Lot de bois et chutes PVC 3 Tréteaux Mise à prix : 100€



Lot n° 255.5

Éléments de charpente et poutres diverses Mise à prix : 100€



Lot n° 255.6

Palette de sabots galva Mise à prix : 50€



Lot n° 255.7

Éléments de plancher et poutres 3 Tréteaux Mise à prix : 100€



Lot n° 255.8

Environ 8 lots de planches et chevrons Mise à prix : 200€



Lot n° 255.9

Sur environ 4 palettes : OSB et planches diverses Mise à prix : 400€



Lot n° 256

6 Mâts de cantilever recto Mise à prix : 1 200€



Lot n° 256.1

9 Mâts de cantilever recto Mise à prix : 1 800€



Lot n° 256.2

9 Mâts de cantilever recto Mise à prix : 1 800€



Lot n° 256.3

6 Mâts de cantilever recto en bois + poutres diverses Mise à prix : 1 200€



Lot n° 257

Rack à tôles garni de tôles laquées et chutes Mise à prix : 200€



Lot n° 258

Stock de boulons de charpente, chevilles bois, écrous, rondelles, sabots de charpentes...
Mise à prix : 400€



Lot n° 259

Environ 42 rouleaux d'isolant extérieur sur 4 palettes Mise à prix : 400€



Lot n° 260

Environ 14 palettes d'isolant STEICO FLEX (environ 14.5cm x 122cm x 57.5cm) Mise à prix : 1 400€



Lot n° 261

Environ 3,5 palettes de fibre SCHNEIDER Mise à prix : 400€



Lot n° 262

Environ 3 palettes de laine de roche ROCKPLUS Premium Mise à prix : 300€



Lot n° 263

Profilés PVC (déclarés achetés 2 971€TTC) Mise à prix : 200€



Lot n° 264

2 Chemins de roulement (au sol) + 6 Chemins non installés Mise à prix : 100€



Lot n° 265

Broyeur UNTHA LR700 (Déclaré fonctionnel) Mise à prix : 600€



Lot n° 266

Bungalow de chantier électrifié, 1 porte, 1 fenêtre Mise à prix : 700€



Lot n° 267

Stock de bois divers (à l'extérieur) Mise à prix : 400€



Lot n° 267.1

Sur environ 10 palettes : environ 400 tôles de ciment ondulées Mise à prix : 1 200€



Lot n° 278

Vernis bois, papiers à poncer, tirefonds, chevilles, tuyaux agrafes, étagères WURTH, adhésion SIGA, spray primaire, joints, scotchs, balais, feuillets, tableaux blancs, visserie...
Mise à prix : 200€



Lot n° 279

6 Travées d'étagères structure métal garnies de fournitures de bureau, EPI (dont chasubles, sur-chausures, casques, harnais), Produits ménagers, Huile de chêne, Masques, Pendule LED... Mise à prix : 100€

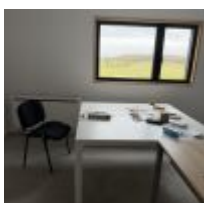

Lot n° 280

2 Bureaux, Tableau blanc (A démonter sans endommager le local), Chaise Mise à prix : 50€



Lot n° 281

2 Grandes tables (fabrication maison) d'environ 3,55mx1,2m Banc Réfrigérateur HOTPOINT
2 Micro ondes MOULINEX 12 Chaises dépareillées Meuble à 2 niveaux 2 Machines à café
PHILIPPS SENSEO Vaisselle diverse Mise à prix : 100€



Lot n° 281.1

5 Tables de picnic Mise à prix : 50€



Lot n° 282

4 Vestiaires à 3 cases (environ 3 portes manquantes) Mise à prix : 80€



Lot n° 283

Table de réunion en 2 parties 3 Chaises visiteur en tissu gris Étagère 8 cases Étagère 9 cases Mise à prix : 100€

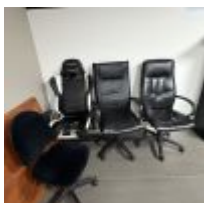

Lot n° 284

Bureau double arrondi (désolidarisé) 3 Fauteuils de direction Chaise dactylo 2 Étagères 8 cases Étagère 16 cases Tableau blanc (A démonter sans endommager le local) Mise à prix : 80€



Lot n° 285

PC fixe avec tour intégration (boîtier FRACTAL), 2 écrans IIYAMA, clavier CORSAIR et souris Mise à prix : 200€



Lot n° 286

PC fixe tour DELL OPTIPLEX 3050, 2 écrans dont 1 AOC et 1 SAMSUNG, clavier et souris
Mise à prix : 100€



Lot n° 287

PC fixe avec tour ATHENA COMPUTER, écran IIYAMA, clavier et souris Mise à prix : 50€



Lot n° 289

Ordinateur portable HP, model RTL8821CE, SN:5CG40450S9 avec alimentation et sacoche
Réinitialisé, pas besoin de mot de passe Mise à prix : 100€



Lot n° 290

Étagère à 3 niches blanches 3 Classeurs à clapets en métal 2 Étagères 8 cases Étagère 12 cases 2 Bureaux Perroquet 4 Téléphones fixes 2 Fichiers métal 4 tiroirs dossiers suspendus et 6 tiroirs Mise à prix : 100€



Lot n° 291

Bureau double avec séparation 2 Caissons à 3 tiroirs Étagère 8 cases Étagère 12 cases
Armoire haute Armoire basse Destruction de document FELLOWES Fauteuil de direction
Chaise dactylo Banettes, Poubelle Plante Mise à prix : 200€



Lot n° 292

Serveur DELL EMC POWEREDGE T150 (2022, HZ75ZP3) Onduleur NITRAM ELITE PRO
750 ELCD Mise à prix : 200€



Lot n° 293

Copieur CANON ADVANCE C3525I Mise à prix :

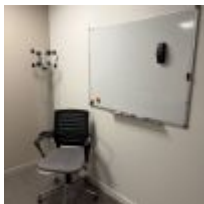

Lot n° 294

2 Bureaux, Perroquet, Support télé Chaise dactylo Tableau blanc (A démonter sans endommager le local) Mise à prix : 100€



Lot n° 295

Canapé tissu gris 2 places 3 Tables gigognes Mise à prix : 40€



Lot n° 296

Machine à café DELONGHI Machine à café PHILIPS SENSEO Caisson 3 tiroirs Mise à prix : 60€



Lot n° 297

3 Étagères galva Téléviseur HISENSE (non testé) Tour FUJITSU (HS) Sauvegarde SHUTTLE (HS) Mise à prix : 20€

CONDITIONS GÉNÉRALES DE VENTE

SCP GAUDUCHEAU JEZEQUEL

COMMISSAIRE DE JUSTICE

Déroulement de la vente

Les lots sont vendus « en l'état » sans aucune garantie de désignation, de qualité, de quantité, de taille et de contenance. Les indications fournies ne l'étant qu'à titre indicatif, aucune réclamation ne sera admise une fois l'adjudication prononcée. Le commissaire de justice, dans l'intérêt de la procédure, établit les lots de la manière qu'il juge utile. Il se réserve aussi la faculté de retirer de la vente tous les objets qu'il considérera n'avoir pas atteint un prix suffisant, sans avoir à motiver le retrait.

La vente est conduite en Euros. Les montants annoncés sont hors frais.

Adjudication

Les enchères publiques sont ouvertes à toute personne majeure possédant sa pleine capacité juridique. L'enchère est portée sur un lot, soit à haute voix, soit par signe, soit via le « live » et est remportée par le plus offrant et dernier enchérisseur. Le simple fait de porter une enchère engage l'enchérisseur ; si aucune enchère supérieure n'est portée après lui, le lot lui est adjugé.

L'adjudicataire est tenu de déclarer son nom et adresse aussitôt l'adjudication prononcée.

Lorsque deux ou plusieurs enchérisseurs ont simultanément porté une enchère équivalente sur le même objet et le réclament après le prononcé du mot « Adjugé », ledit objet est immédiatement remis en vente au prix proposé par les enchérisseurs et chaque personne présente est admise à enchérir à nouveau.

L'objet disputé sera alors adjugé à nouveau au plus offrant et dernier enchérisseur.

Vente en live

Certaines ventes sont accessibles en live sur le site www.interencheres.com.

Le commissaire de justice se réserve le droit de demander des informations complémentaires avant de valider les inscriptions des potentiels acquéreurs pour enchérir en ligne. Toute enchère en ligne sera considérée comme un engagement irrévocable d'achat.

L'adjudicataire en ligne autorise le commissaire de justice à utiliser les informations de carte de crédit pour procéder au paiement, partiel ou total, de ses acquisitions y compris les frais à la charge de l'acheteur éventuellement majorés comme susmentionnés.

Les lots judiciaires hors véhicules vendus en live sur www.interencheres.com sont assortis de frais de live de 1%HT soit 1,20%TTC.

Les véhicules vendus en live sur www.interencheres.com sont assortis de frais de live de 40€HT soit 48€TTC par véhicule.

Le commissaire de justice ne peut être tenu responsable en cas d'incidents techniques sur le live.

Le fait d'avoir validé les conditions générales de vente en cliquant emporte l'acceptation de celles-ci ainsi que l'acceptation des frais.

Les seules données personnelles collectées sont celles qui seront transmises volontairement lors de la création du compte de l'enchérisseur.

Les informations recueillies font l'objet d'un traitement informatique destiné exclusivement à un usage interne et au bon fonctionnement du compte client de l'enchérisseur.

Conformément à la loi 'informatique et libertés' du 6 janvier 1978 modifiée en 2004, l'enchérisseur bénéficie d'un droit d'accès et de rectification aux informations qui le concerne, qu'il peut exercer en s'adressant à : contact@cprennes.com

Il peut également, pour des motifs légitimes, s'opposer au traitement des données le concernant.

Frais, TVA et exportation

Les frais légaux en sus des enchères sont de 11,90% HT (14,28%TTC) sur chaque lot. La TVA de 20% est incluse dans le prix marteau et récupérable pour les assujettis.

La vente a lieu TTC. La TVA est comprise dans le prix d'adjudication. Lorsque le bien n'est pas soumis à la TVA, la vente se fait sans TVA récupérable.

S'agissant des véhicules, ils sont assortis, en sus des frais de 14,28% TTC, d'un forfait de 120€ TTC comprenant le contrôle technique, la mise à disposition du véhicule et les frais de dossier.

L'adjudicataire qui souhaite exporter doit signaler, immédiatement après la vente, son intention d'exporter.

Pour les lots vendus à l'export ou nécessitant des formalités douanières particulières, il revient à l'adjudicataire de prendre toutes dispositions pour réaliser ou faire réaliser par un transitaire les formalités d'exportation.

L'exportation des lots hors du territoire communautaire devra avoir lieu avant la fin du troisième mois suivant celui au cours duquel la vente a été effectuée.

Le remboursement de la TVA se fera uniquement par virement et sur présentation du EX1. Tout EX1 mentionnant un EUR1, devra être accompagné d'un certificat de conformité justifiant la déclaration d'origine préférentielle qui reste à la charge de l'adjudicataire. Sans ce document, la TVA ne pourra pas être remboursée.

L'acheteur particulier achetant un lot pour l'exportation a l'obligation de se présenter à un transitaire dans un délai de 4 jours après la vente. Dans ce délai de 4 jours :

- L'acheteur particulier doit se présenter à un transitaire (au-delà de ce délai : aucune modification ne sera faite),
- La facture sera annulée et faite en HT ou TTC au nom du transitaire (avec les pièces justifiant du respect de son contingent d'achat si règlement en HT),
- Le règlement doit se faire par le transitaire qui fournit extrait K-bis, n° de TVA intracommunautaire, pièces d'identité du gérant.
- Le transitaire fera de son côté le nécessaire auprès de l'acheteur particulier et du centre des impôts dont il dépend pour les formalités d'exportation et le remboursement de la TVA.

Tout acquéreur de l'Union européenne, assujetti à la TVA, doit, au moment de la vente, indiquer son numéro d'identification en vue d'une livraison intra-communautaire dès l'adjudication prononcée et justifier de l'expédition vers l'autre état membre dans un délai de 2 mois après l'adjudication.

Le commissaire de justice décline toute responsabilité sur les conséquences juridiques et fiscales d'une fausse déclaration de l'acquéreur.

Dans tous les cas, l'acquéreur devra acquitter la TVA le jour de la vente.

Le commissaire de justice étant mandataire agissant pour le compte du vendeur, c'est le vendeur de l'objet taxé qui est seul responsable de la déclaration et du paiement de la TVA auprès des autorités fiscales compétentes.

Changement de nom

Aucun changement de nom ne sera effectué.

Toute personne, mandatée pour acheter pour le compte d'une société ou d'une personne, doit présenter avant la vente :

- Mandat
- Pièce d'identité du mandataire
- Pour les mandants « société » : Kbis et 2 pièces d'identité du représentant légal
- Pour les mandants « personne » : 2 pièces d'identité
- Moyen de paiement au nom du mandant

Règlement

La vente est faite exclusivement au comptant, sur présentation de deux pièces d'identité, attestation de solvabilité bancaire et extrait Kbis de moins de 3 mois pour les professionnels.

Le règlement peut s'effectuer par :

- Carte bancaire
- Virement swift, tous frais à la charge du donneur d'ordre (après validation préalable de nos services)
- Chèque de banque
- Chèque ordinaire assorti d'une lettre accréditive de banque

(Modèle de lettre accréditive : « Nous, nom de la banque, certifions que le chèque n° X émis par la société nom de votre société, d'un montant de xx€ remis à la SCP Gauducheau-Jézéquel, lors de la vente du ..., sera honoré à sa présentation. » Cette lettre doit être rédigée sur papier à en-tête de la banque, avec le cachet de la banque et sans date limitative) - Aucun crédoc n'est accepté en direct. Obligation pour les acquéreurs de s'adresser à un transitaire.

A défaut de paiement comptant, l'objet impayé pourra être remis en vente immédiatement selon la procédure de folle enchère, sans mise en demeure ni aucune formalité de justice, aux risques et périls de l'adjudicataire fol enchérisseur. Ce dernier sera tenu de la différence entre son prix d'adjudication et celui de la revente sur folle enchère, sans pouvoir prétendre à l'excédent s'il existe, cet excédent revenant au vendeur.

L'officier public sera seul appréciateur des cas de folle enchère.

En cas de règlement par chèque, si celui-ci n'est pas honoré, la procédure de folle enchère pourra, après notification au débiteur et une mise en demeure, être poursuivie lors de la prochaine adjudication.

Impayés et litiges

Tout bordereau d'adjudication demeuré impayé ou ayant fait l'objet d'un retard de paiement est susceptible d'inscription au Fichier des restrictions d'accès aux ventes aux enchères (« Fichier TEMIS ») mis en œuvre par la société Commissaires-Priseurs Multimédia (CPM), société anonyme à directoire, ayant son siège social sis à (75009) Paris, 37 rue de Châteaudun, immatriculée au registre du commerce et des sociétés de Paris sous le numéro 437 868 425. Le Fichier TEMIS peut être consulté par toutes les structures de vente aux enchères opérant en France abonnées à ce service. La liste des abonnés au Service TEMIS est consultable sur le site www.interencheres.com, menu « Acheter aux enchères », rubrique « Les commissaires-priseurs ». L'inscription au Fichier TEMIS pourra avoir pour conséquence de limiter la capacité d'enchérir de l'enchérisseur auprès des Professionnels Abonnés au service TEMIS. Elle entraîne par ailleurs la suspension temporaire de l'accès au service « Live » de la plateforme www.interencheres.com gérée par CPM, conformément aux conditions générales d'utilisation de cette plateforme.

Le délai de prescription est de 5 ans à compter du jour d'adjudication.

Cas particuliers

Le commissaire de justice annonce que tous les matériels qui ne seraient pas conformes à la législation en vigueur et à la réglementation du travail sont réputés être vendus pour pièces, à charge pour les acquéreurs de les mettre aux normes avant toute éventuelle utilisation.

Les marchandises périmées sont vendues à charge de destruction et il appartient à l'acheteur de contrôler qu'elles répondent aux conditions d'hygiène et de santé légales en vigueur.

Les véhicules sont vendus en l'état avec un certificat de vente, la fiche d'identification ou la carte grise étant expédiées sous 15 jours à réception du règlement total. Ils sont assortis, en sus des frais légaux, d'un forfait de 120€ TTC comprenant le contrôle technique, la mise à disposition et les frais de dossier. L'adjudicataire doit souscrire une assurance automobile préalable afin de pouvoir circuler et se soumettre à toutes les lois permettant le roulage, notamment en ce qui concerne l'état mécanique et l'état des pneus.

Lorsque le contrôle technique fait état d'une « Défaillance critique » le véhicule ne peut pas circuler, un enlèvement sur plateau est obligatoire. Les contre-visites indiquées par le contrôle technique doivent être réalisées dans les délais.

Ordres d'achat

Si vous ne pouvez pas être présent lors de la vente, vous pouvez participer à la vente en live et laisser des ordres d'achat sur Interenchères ou en contactant l'étude au 02 30 96 36 33 ainsi que par mail à contact@cprennes.com

Le commissaire de justice se réserve le droit d'exécuter les ordres d'achat qui lui sont confiés.

Le commissaire de justice ne peut être considéré comme responsable pour avoir manqué d'exécuter un ordre par erreur ou pour toute autre cause.

L'étude ne se charge pas des expéditions.

Enlèvement des lots

Le transfert de propriété est réalisé de plein droit dès le prononcé du mot « Adjugé ».

L'adjudicataire est totalement et exclusivement responsable des opérations d'enlèvement, de chargement, et de transport des biens adjugés.

En aucun cas la responsabilité du commissaire de justice ne pourra être recherchées à ces titres.

Il est rappelé que les adjudicataires sont également responsables des dommages causés ou subis lors de l'enlèvement des lots, à savoir les dommages corporels s'ils se blessent eux-mêmes ou une autre personne, ainsi que les dommages causés aux lots des autres adjudicataires et à l'immeuble.

Les lots doivent être pris dès la fin de la vente après paiement complet du bordereau.

Pour les acheteurs en live et les acheteurs ne pouvant pas tout emporter à la fin de la vente, les modalités d'enlèvement sont définies à l'avance par le commissaire de justice, indiquées dans la publicité de la vente et rappelées lors de l'annonce des conditions de vente.

L'étude n'assure aucune expédition des lots. L'acquéreur peut mandater le transporteur de son choix.

L'étude ne peut être tenu pour responsable en cas de retard, d'avarie, de dégradation ou de perte du bien lors du transport.

L'acquéreur en supporte le coût, et en prend l'entière responsabilité.

Il lui appartient de respecter l'ensemble des préconisations, conseils et indications du transporteur, notamment lors de la réception, sous peine d'être privé de tout recours contre ce transporteur et de toute indemnisation.

Dans le cas où un acheteur ne viendrait pas chercher ses lots dans le cadre des modalités annoncées, ceux-ci seront transportés à ses frais à notre dépôt. Si les lots ne sont pas récupérés dans les 8 jours suivant ce transport, des frais de gardiennage de 40€HT/jour/lot et de gestion de dossier de 150€HT/lot seront facturés à l'adjudicataire.