

LA GRANGE AUX 2CV - GARAGE - STOCKS - TRACTEURS DE COLLECTION

34 RUE DE CROCHET LES PORTES DU COGLAIS

À MONTOURS (35460)

Le Mardi 21 Avril 2026

A 10H00



Lot n° 1

Visseuse à choc MILWAUKEE M18 Meuleuse MILWAUKEE Visseuse MILWAUKEE
Boulonneuse MILWAUKEE Scie sabre 6 Accus, 2 Chargeurs (Tests ok) Mise à prix : 150€



Lot n° 2

Visseuse MILWAUKEE 18CV Boulonneuse MILWAUKEE M18 FMTIW2F12 Meuleuse
MILWAUKEE 4 Accus, 1 Chargeur (Tests ok) Mise à prix : 150€



Lot n° 3

2 Visseuses BOSCH Visseuse à choc BOSCH Clé à choc BOSCH Meuleuse BOSCH 5
Accus, 1 Chargeur (Tests ok) Mise à prix : 120€



Lot n° 4

Scie sabre filaire MAKITA JR30501 (Test ok) Mise à prix : 30€



Lot n° 5

Lapidaire filaire MAKITA GA9020 (Test ok) Mise à prix : 30€



Lot n° 6

Ponceuse polisseuse FINIXA POL55 (Test ok) Mise à prix : 30€



Lot n° 7

Lot d'environ 11 outils pneumatiques dont lime PARKSIDE, 2 meuleuses, brosse pour blanchir l'acier, rolloc et fraiseuse CHICAGO PNEUMATIC (Test ok) Mise à prix : 150€



Lot n° 8

Lot d'environ 10 outils pneumatiques dont 2 clefs à choc, 2 ponceuses, burineur, ventouse pneumatique... (CHICAGO PNEUMATIC, HAZET, PARKSIDE, CEDREY) (Test ok) Mise à prix : 150€



Lot n° 9

Pistolet champignons CLAS Testeur de batterie DHC BTS501 avec imprimante Chargeur de batterie GYSFLASH 6.24 Dans coffrets (Test ok) Mise à prix : 80€



Lot n° 10

Décapeur thermique PARKSIDE 2 Ventouses doubles (Test ok) Mise à prix : 30€



Lot n° 11

Chariot comprenant 3 ponceuses pneumatiques (dont 1 MIRKA) avec consommables d'abrasifs (MIRKA 3M et NORTON) (Test ok) Mise à prix : 100€



Lot n° 12

Bac ultrason BPAC, 300W (Test ok) Mise à prix : 50€



Lot n° 13

Scie à ruban à métaux PROMAC, n°20034807, 349V, 2020 (à réviser) sur sa table à roulettes Mise à prix : 50€



Lot n° 14

Touret 2 postes MAC ALLISTER sur 4 pieds métal (Test ok) Mise à prix : 40€



Lot n° 15

Touret 2 postes, 2022, 15527, sur bâti à une porte (Test ok) Mise à prix : 80€



Lot n° 16

Touret à polir DSM 200PS sur bâti à 4 pieds métal (Test ok) Mise à prix : 50€



Lot n° 16.1

Touret 2 postes SIDAMO sur bâti 4 pieds métal (Test ok) Mise à prix : 40€



Lot n° 17

Dérouleur d'air LURO 89121, 15m, 20 bar (Test ok) A démonter sans endommager le local
Mise à prix : 50€



Lot n° 18

Dérouleur d'air PREVOST, 12m (Test ok) A démonter sans endommager le local Mise à prix : 50€



Lot n° 19

Dérouleur d'air PREVOST, 12m (Test ok) A démonter sans endommager le local Mise à prix : 50€



Lot n° 20

Dérouleur d'air PREVOST, 12m (Test ok) A démonter sans endommager le local Mise à prix : 50€



Lot n° 21

Dérouleur d'air CEJN (Test ok) A démonter sans endommager le local Mise à prix : 50€



Lot n° 22

Dérouleur d'air LACME (Test ok) A démonter sans endommager le local Mise à prix : 50€



Lot n° 23

Dérouleur d'air LACME (Test ok) A démonter sans endommager le local Mise à prix : 50€



Lot n° 24

Dérouleur d'air LACME (Test ok) A démonter sans endommager le local Mise à prix : 50€



Lot n° 25

Dérouleur électrique jaune BRELENSTHUL 12m + 1.5m, 1800W (Test ok) A démonter sans endommager le local Mise à prix : 50€



Lot n° 26

Tire clou TELWIN DIGITAL PULLER 5500 DUO Poste de redressage Table sur roulettes (Test ok) Mise à prix : 200€



Lot n° 27

Poste à souder semi auto KEMPPi MINARCMIG EVO 200, 2013, 22V (Test ok) avec sa bouteille mison 12 et son chariot à roulettes +Petit outillage à main Mise à prix : 200€



Lot n° 28

Poste à souder GYS TIG 18DC, 220V (Test ok) avec sa bouteille Mise à prix : 200€



Lot n° 29

Soudeuse par point GYS INVERTER GYSPOT 100 RCX, 21, 380V (Test ok) Achetée en 2022 : 7923€TTC Mise à prix : 1000€



Lot n° 30

Poste à souder oxyacétylène avec ses 2 bouteilles sur son chariot (Test ok) Mise à prix : 150€



Lot n° 31

Opacimètre BOSCH ULTIMA SERVICE, 2014, 220V (test ok) Mise à prix : 100€



Lot n° 32

Lève-boîte noir (Test ok) Mise à prix : 30€



Lot n° 33

Lève-boîte rouge (Test ok) Mise à prix : 30€



Lot n° 34

Radiant infrarouge sur roulettes ANEST IWATA, HL100023 (Test ok) Mise à prix : 100€



Lot n° 35

Radiant électrique DREXON, 220V (Test ok) Mise à prix : 100€



Lot n° 36

Nettoyeur haute pression STIHL RE150 PLUS 220V (Test ok) Échelle double Brin d'échelle
Mise à prix : 100€



Lot n° 37

Dorsale sur roulettes Mise à prix : 20€



Lot n° 38

Dorsale sur roulettes Mise à prix : 20€



Lot n° 39

Dorsale sur roulettes Mise à prix : 20€





Lot n° 40

Perceuse sur colonne PROMAC 370E, 2003, 220V (Test ok) sur son bâti Mise à prix : 100€



Lot n° 41

Desserte MAC ALLISTER garnie d'outils : douilles, clés plates, tournevis, maillet... Mise à prix : 300€



Lot n° 42

Desserte EINHELL (4) de carrossier garnie de tas, chasses, marteaux... Mise à prix : 300€



Lot n° 43

Servante (7) EINHELL garnie d'outils à main : douilles, clés plates, tournevis, burin, coffret poids lourd... Mise à prix : 300€



Lot n° 44

Desserte garnie d'outils à main : douilles, cliquet, marteau, maillet... Mise à prix : 300€



Lot n° 45

Desserte (2) EINHELL mécanique garnie d'outils : douilles, clés plates, tournevis, cliquet pneumatique... Mise à prix : 300€



Lot n° 46

Desserte EINHELL garnie d'outils à main : clés plates, tournevis, marteaux, clés dynamométrique... Mise à prix : 300€



Lot n° 47

Desserte EINHELL garnie d'outils à main : douilles, clés plates, clés à pipe, tournevis, maillet, pinces, chasse goupilles... Mise à prix : 300€



Lot n° 48

Presse hydraulique 30T ISO TECH, 2020, IEQ3120 (Test ok) Mise à prix : 250€



Lot n° 49

Presse hydraulique 10T BERTIN avec outil pour sortir les cardans (Test ok) Mise à prix : 200€



Lot n° 50

Coffret de verrins carrosserie Mise à prix : 50€



Lot n° 51

Petit tour « d'armurier » (Test ok) Mise à prix : 200€



Lot n° 52

Banc électrique adapté pour test de dynamo 2CV RABOTTI DELTA 10F (Test ok) (Outil usiné sur demande : 2500€) Mise à prix : 500€



Lot n° 53

Cabine de nettoyage haute pression eau chaude en inox (Test ok) avec table inox avec étagère d'entre-jambe Prix d'achat d'environ 6 000€ TTC Mise à prix : 500€



Lot n° 54

Fontaine de nettoyage eau chaude SID (Test ok) et bac de récupération métal Mise à prix : 100€



Lot n° 55

Plieuse d'établi PRP MACHINES COWLEY FMC10, 2017 avec bâti (Test ok) Mise à prix : 150€



Lot n° 56

Rouleuse bordureuse PRP avec bâti (Test ok) Mise à prix : 120€



Lot n° 57

Guillotine manuelle Mise à prix : 50€



Lot n° 58

Enclume Mise à prix : 30€



Lot n° 59

Établi avec étau, plieuse à fer plat manuelle et étau à tube Mise à prix : 100€



Lot n° 60

Sableuse TOPOLINO Scaphandre BALI, 2024 avec épurateur ACF GR2 (2019) (Test ok) avec table perforée sur roulettes pour sablage Casque et gants de sablage Mise à prix : 120€



Lot n° 60.1

Environ 20 Sacs de sable ARCHIFINE Mise à prix : 80€



Lot n° 61

2 Établis (le long du mur dont 1 constitué de 2 meubles de rangement KRAFTWERK) avec outils à main (clés, tournevis, limes, pinces, micromètres, pieds à coulisse, jauges ...) dont 1 avec un gros étau et un étau à tube Marbre avec comparateurs Ensemble d'outils spécifiques pour remise en état des trains roulants, ponts de suspension CITROEN Mise à prix : 300€



Lot n° 62

Établi fabrication maison avec 2 étaux, outils spécifiques 2CV Bureau d'atelier Mise à prix : 200€



Lot n° 63

Établi avec étau DOLEX, clés allen, clés, pinces, marteau ... Petit meuble à tiroirs garni de cosses, fusibles, câbles, gaine thermo Étagère garnie d'outils : multimètre, dremel, pince pose-insert Étagère métal garnie de pièces Table de travail, lime, forets, coffret FACOM, pause pare-brise Mise à prix : 150€



Lot n° 64

Bureau, Lampe JIELDE 2 articulations 2 Travées d'étagères Petit meuble métal rouge Mise à prix : 80€



Lot n° 65

Établi avec étau, pinces étaux, scies, cisailles, clés, becs de chalumeau, équerres, pied à coulisse, serre-joint 1 Table, 2 Chariots sur roulettes Mise à prix : 100€

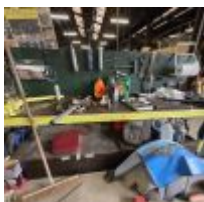

Lot n° 66

3 Pompes à huile Établi fabrication maison avec étau VIRAX Étagère métal grise Pompes à graisse, outils à main Mise à prix : 50€



Lot n° 67

Chariot bleu garni de vis, boulons, rondelles Chariot bleu support Mise à prix : 100€



Lot n° 68

2 Tréteaux métal et 1 chandelle Mise à prix : 40€



Lot n° 69

Démonte pneus G840 SERIES NS50, 2005 (Test ok) Mise à prix : 150€



Lot n° 70

Équilibreuse BEM MULLER 1605NB, 19500A (Test ok) Mise à prix : 200€



Lot n° 71

Pont 2 colonnes CASCOS 13120SVS3, 2021 (Test ok) Acheté en 2022 5292€ TTC
Obligation de meuler les spits Mise à prix : 1200€



Lot n° 72

Pont 2 colonnes FOG 2.5T, 380V (Test ok) Obligation de meuler les spits Mise à prix :
1200€



Lot n° 73

Pont ciseaux HYYD2800 E, 2T8, 220V (Test ok) Obligation de meuler les spits Mise à prix :
500€



Lot n° 74

Compresseur à vis DEVILBISS SPIRE 15, 4751h, 2020 avec assécheur ABAC DRY 130
(Tests ok) et cuve galva 500L, 2019 Avec réseau d'air souple jusqu'à chaque enrouleur Mise
à prix : 1200€



Lot n° 75

Cuve à fioul rouge Mise à prix : 30€



Lot n° 76

Cabine de peinture EUROPA STAR avec système d'aspiration au plafond par filtres et local laboratoire de préparation (2024) équipé d'un nettoyeur de pistolet SGILINE et aspiration (Test ok) A démonter sans endommager le local et obligation de mettre chapeaux sur le bâtiment si nécessaire + Prévoir récontitution du bardage en sous-bassement Mise à prix : 3000€ Vendu par la SVV ADJUGE, Frais de vente : 24% TTC



Lot n° 76.1

Matériel de préparation de peinture se trouvant dans le laboratoire : Machine DEBEER Refinish 2000 1.2m, agitateur à peinture FILLON TEHCNOLOGIES, Table de travail Cellule de pesée SARTORIUS 7.5kg Spectrophotomètre, 21 pots de peinture avec remueur Écran led DELL R2223 21.5" Full HD Ordinateur DELL INSPIRON 3030 Film de protection cabine 4 couches Valeur d'achat (en 12.2024) : 11 994.91€ TTC + 6 Pots de peinture d'1L, Etagère galva avec produits entamés et pots plastiques neufs, 8 Bidons de durcisseur et diluants entamés, Vestiaire 2 portes avec filtre et film de protection Mise à prix : 200€



Lot n° 76.2

9 Tréteaux de carrossier Mise à prix : 100€



Lot n° 76.3

Dérouleur de papier avec rouleau de papier craft entamé Mise à prix : 20€



COMMISSAIRES-PRISEURS JUDICIAIRES
GAUDUCHEAU
& LEZEQUEL

Lot n° 76.4



4 Chariots de carrossier porte-pièces 2 Bidons d'accessoires Mise à prix : 80€





Lot n° 76.5

5 Chariots de carrossier porte-pièces Bidon d'accessoires Mise à prix : 100€



Lot n° 76.6

2 Chariots porte-caisse, Potence, 2 Pare-étincelle Mise à prix : 50€



Lot n° 77

Transpalette bleu 2.5T Mise à prix : 120€



Lot n° 78

Cric STILKER 3T Mise à prix : 80€



Lot n° 79

2 Diabes bleus Mise à prix : 40€



Lot n° 80

3 Aspirateurs dont 2 KARCHER (Test ok) Mise à prix : 60€





Lot n° 81

5 Chariots porte pièce peints en jaune (vides) Mise à prix : 500€



Lot n° 81.1

5 Chariots porte pièce peints en jaune (vides) Mise à prix : 500€



Lot n° 81.2

5 Chariots porte pièce peints en jaune (vides) Mise à prix : 500€



Lot n° 81.3

5 Chariots porte pièce peints en jaune (vides) Mise à prix : 500€



Lot n° 81.4

5 Chariots porte pièce peints en jaune (vides) Mise à prix : 500€



Lot n° 81.5

5 Chariots porte pièce dont 3 peints en jaune et 2 en bleu (vides) Mise à prix : 500€





Lot n° 82

Table élévatrice (Test ok) Mise à prix : 300€



Lot n° 82.1

Régloscope CIBIE Mise à prix : 30€



Lot n° 83

7 Travées de racks charges semi lourdes (avec planches agglomérées) Mise à prix : 700€



Lot n° 84

7 Chariots de préparation de commande Mise à prix : 700€



Lot n° 85

Ensemble d'environ 30 étagères légères Mise à prix : 300€

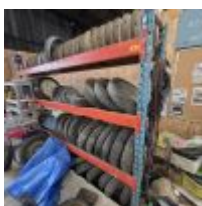

Lot n° 86

Travée charges semi lourdes Mise à prix : 100€





Lot n° 89

IMAC 2389, A1311, 27" Mise à prix : 200€



Lot n° 90

IMAC 2389, A1311, 21" (pas de mot de passe) Mise à prix : 200€



Lot n° 91

2 PC fixes tour HP, Multifonction EPSON XP2200 (non testés) Multifonction EPSON XP7100 (fonctionne) Mise à prix : 200€



Lot n° 92

2 Bureaux, 2 Fauteuils de direction Etagère, Caisson 2 Extincteurs Table pliante, Bureau Armoire haute à 2 rideaux coulissants Présentoir métal bleu et jaune, Caisson Classeur double rideau en placage chêne Mise à prix : 150€



Lot n° 93

3 Vestiaires triples, 2 Micro-ondes Table, 5 Chaises Paperboard, Réfrigérateur 2 Machines à café dont 1 SENSEO et 1 MOULINEX Mise à prix : 150€



Lot n° 98

- SARIS



Lot n° 99

- HEDOU



Lot n° 101

- CITROEN



Lot n° 103

AMI 8 BREAK CITROEN (3CV) Sans carte grise, Pour pièces Corrosion perforante, Fabrication La Janaie, Avec moteur AM4, Dans son jus, 11640km au compteur (à titre indicatif. Mise à prix : 150 €



Lot n° 104

CITROEN AMI 8 berline beige, 1977. Sans carte grise, Pour pièces. Roue de secours Base de restauration, sans moteur, sans boite de vitesse Corrosion. Mise à prix : 150 €



Lot n° 105

- CITROEN



Lot n° 106

- CITROEN





Lot n° 107

CITROEN 2CV AZ bleue, 2CV spécial. Après octobre 1957. Pas de carte grise. Base de restauration, Avec moteur, Sans clé, Tambours striés, Corrosion, Sièges avant manquants, Parechoc arrière manquant, Moteur non bloqué, Cylindres à petites ailettes, Capot ondulé (23 nervures). Mise à prix : 150€



Lot n° 108

AZ SIE CITROEN Pas de carte grise, Pour pièces. Dans son jus, Base de restauration, Corrosion, Décapotable, Manque banquette avant et tableau de bord, Moteur bloqué, Charnières de capot ondulé endommagées. Mise à prix : 150 €



Lot n° 109

2CV AZKA CLUB CITROEN, Plaque d'immatriculation datée 1977 (sur déclaration) Pas de carte grise, Pour pièces Base de restauration, Siège arrière manquant, Joncs d'aile manquants, Malle arrière manquante, Corrosion Mise à prix : 150€



Lot n° 110

- CITROEN



Lot n° 111

AZKA CITROEN, 1982, Version spéciale Pas de carte grise, Pour pièces Kilométrage au compteur : 44230km (à titre indicatif) Avec moteur, Freins à disques, Corrosion perforante, Clé bloquée dans barillet, Tableau de bord plastique manquant. Mise à prix : 150€



Lot n° 112

2CV CITROEN Pas de carte grise, Pour pièces Avec moteur de 2CV6. Siège conducteur et banquette manquants, Le siège passager existe. Mise à prix : 150 €





Lot n° 113

AMI6 BREAK Bleu (Fabriquée à la Janaie Pas de carte grise, Pas de clé Moteur M4 bloqué, Corrosion perforante, 28053 km (à titre indicatif), Manque bras d'essui-glace et manque 1ère partie du tableau de bord Mise à prix : 150€



Lot n° 114

- CITROEN



Lot n° 115

2CV AZ CITROEN Pas de carte grise, Pour pièces Base de restauration, Moteur non bloqué et boîte rapportée à revoir. Banquette avant manquante. Mise à prix : 150 €



Lot n° 116

CITROEN 2CV grise. Pas de carte grise. Décapotable, Pas de capote, Portes suicide, Corrosion, Pas de moteur, Siège arrière manquant, Kit ENAC (version commerciale). Mise à prix : 150€



Lot n° 117

- CITROEN



Lot n° 118

- CITROEN





Lot n° 119

- CITROEN



Lot n° 121

- CITROEN



Lot n° 122

2 Camionnettes AZU 1 datée de 1961 avec moteur bloqué, 1 datée 1964 avec moteur non bloqué (jaune pastis à l'origine) Pas de cartes grises. Bases de restauration sans immatriculation, Portes suicides. Mise à prix : 150€



Lot n° 123

CITROEN ACADIANE AYCD 8166 SV 37 N° de série : 03CD1202, Sans moteur, Sans aile avant Sans carte grise On y joint 1 caisse ACADIANE corrodée en mauvais état (à côté) Mise à prix : 150 €



Lot n° 124

Camionnette ACADIANE CITROEN, 1981, N° de série : VF7AYCD00091CD0656 (plaque + n° frappé sur le châssis) + 1 Caisse d'ACADIANE + 1 Caisse de DYANE Le tout pour pièces Mise à prix : 150€



Lot n° 125

- CITROEN





Lot n° 126

1 Caisse ACADIANE. 1 Caisse 2 CV camionnette. Pour pièces Mise à prix : 150€



Lot n° 127

Caisse de 2CV 1951, Type A. Corrosion Mise à prix : 50€



Lot n° 128

3 Caisses dont 2 CV et 1 DYANE Mise à prix : 100€



Lot n° 129

2 Caisse de 2CV et élément de caisse de 2CV Corrosion. Mise à prix : 150 €



Lot n° 130

3 Caisses de 2 CV Mise à prix : 100 €



Lot n° 130.1

3 Caisses de 2 CV Mise à prix : 150 €



Lot n° 130.2

2 Caisses de 2 CV Caisse de DYANE Mise à prix : 150 €



Lot n° 130.3

3 Caisses de 2 CV Mise à prix : 150 €



Lot n° 131

- CITROEN



Lot n° 140

DYANE 6 AYCB CITROEN, verte Pas de carte grise. Sans moteur, Sans capote, Avec boîte de vitesse à disque. Plaque d'identification : AYCB42CB9821 Mise à prix : 150€



Lot n° 141

2CV 6, carrosserie rouge et blanche Châssis, Pot de suspension, 4 Amortisseurs, freins, Roulement, Axes de pivot : Le tout neuf + Crémaillère révisée, Boîte de vitesse et moteur en pièces détachées avec chariot et pièces détachées Caisse prête à recevoir les greffons Dans le dossier (n° de chantier : 282) : copie de la carte grise correspondant à CITROEN AZKA GG-006-ZW (sans garantie d'immatriculation possible) Mise à prix : 2000€ TVA non récupérable Vendu par la SVV ADJUGE, Frais de vente : 24% TTC





Lot n° 142

- CITROEN

odfhidlfkd



Lot n° 144

2 CV 6, 1982 avec chariot de pièces (n° chantier 53) Châssis neuf galvanisé MCC, Bras sablés repeints, crémaillères révisées Neuf : Roulements de roues, freins, réservoir, Vilebrequin, 2 Portes avant, 2 Ailes arrière, Porte avant gauche, Malle arrière, Caisson sous siège arrière. Moteur et boîte de vitesse démontés Eléments de neufs dans chariot Mise à prix : 800€



Lot n° 145

2CV, châssis neuf, roulements neufs, moteur et boîte démontés incomplets, 3 portes neuves, crémaillère révisée Manque sièges, acastillage, compteur, vitres, intérieur de porte Documents dans le dossier (n° chantier 106) : CG barrée, Déclaration d'achat correspondant à CITROEN AZKA, immatriculation 9878 SC 49, Châssis galva MCC : VF7AZKA0084KA3525 (sans garantie d'immatriculation possible) Mise à prix : 800€ TVA non récupérable Vendu par la SVV ADJUGE, Frais de vente : 24% TTC



Lot n° 146

2CV repeinte en jaune, éléments de boîte de vitesse et bloc moteur démontés sur 2 palettes. Neuf : Châssis, Bras, Roulement de roues, Freins, Caisse électrozinguée, Carrosserie repeinte Armatures de sièges sablés et repeints, Porte-bagage malle arrière inox neuf Manque capot avant et malle arrière, joncs d'aile avant, Volet d'air, Acastillage, Compteur, faisceau électrique, calandre... Documents dans le dossier (n° chantier 267) : CG barrée, Déclaration d'achat, Plaque métallique correspondant à CITROEN AZKA, immatriculation 2997-RC-61, n° châssis 63KA6413 Mise à prix : 1500€ TVA non récupérable Vendu par la SVV ADJUGE, Frais de vente : 24% TTC



Lot n° 147

2CV 4 démontées, Moteur 2CV 6 Châssis neuf MCC, moteur/boîte complet, éléments de carrosserie verts sur un chariot (capot et malle arrière), 1 Clé Documents dans le dossier (N° chantier 259) : Pas de CG (que la copie pour l'immatriculation 634-RG-35), Plaque métallique avec n° de châssis 01KB2680 (sans garantie d'immatriculation possible) Mise à prix : 800€ TVA non récupérable Vendu par la SVV ADJUGE, Frais de vente : 24% TTC



Lot n° 148

Caisse de 2CV 6 démontée (n° chantier 326) Immatriculée 5832-RY-50, 49 147km au compteur (donné à titre indicatif) Caisse à restaurer, Moteur boîte sur palette, Elements démontés sur chariot Avec CG et déclaration d'achat Mise à prix : 800€



Lot n° 170

Tracteur agricole CORMICK FARMAL CUB Pas de carte grise. Tournant, Dans son jus, Démarre avec sa manivelle, Avec barre de coupe complète, 2 Pneus neufs à l'avant Mise à prix : 400€



Lot n° 171

Tracteur agricole EICHER ED110/8, 22CV Réputé fabriqué en 643 exemplaires (pour information), modèle export. Pas de carte grise Tournant, problème de fuites d'huile, à réviser, dans son jus Mise à prix : 800 €



Lot n° 172

- SOCIETE FRANCAISE



Lot n° 173

Tracteur agricole DEUTZ F1M414/46, 1950, N° de série : 7509/649, 12CV Pas de carte grise. Tournant (démarre à la manivelle), dans son jus, Avec barre de coupe, Embrayage HS, Bloc moteur gelé mais réparé, Pneus arrières neufs. Mise a prix : 1500 €



Lot n° 174

- DEUTZ





Lot n° 175

Tracteur agricole DEUTZ F1L712 avec barre de coupe (manque lame), Modèle poste inversé. Environ 1956. Pas de carte grise, tournant, 4 Pneus neufs, Démarre. Mise à prix : 1000 €



Lot n° 176

- SOCIETE FRANCAISE



Lot n° 177

- DEUTZ



Lot n° 178

DEUTZ F2M315 664-N-27 A restaurer, Tournant, "Dans son jus", Démarre à la manivelle, Pas de frein à pied d'origine, sans son siège. Pas de date de première mise en circulation indiquée, Serait de 1937 (non vérifié). Refroidissement à eau. Sans carte grise Mise à prix : 2000 €



Lot n° 179

Batteuse bourguignonne Bateur démonté Mise à prix : 50€



Lot n° 180

Charette gerbeuse avec son auto limon Support d'essieu à revoir Mise à prix : 50€





Lot n° 181

Tracteur agricole MASSEY HARRIS PONY 812 Immatriculation : 186 HN 72, N° de série : 38397 - Sans carte grise Avec remorque CORMICK basculante (vérins à revoir) à 2 points d'attache Base de restauration, tournant à la préparation (moteur SIMCA), manque pastille de désablage. Mise à prix : 500€



Lot n° 182

MASSEY HARRIS PONY 812 199-DM-16 Moteur PEUGEOT. Base de restauration , Manque pompe à eau, Non roulant, Carburateur manquant. Sans carte grise Mise à prix : 100 €



Lot n° 183

Tracteur agricole MASSEY HARRIS PONY 812 349 AP 44 Moteur de SIMCA, 3 Paliers, Bloqué Base de restauration Sans carte grise + Tracteur agricole PONY 820, N° de série : 106828 Essence, moteur non bloqué (derrière) Mise à prix : 300 €



Lot n° 184

Tracteur agricole MASSEY HARRIS PONY 820 DIESEL 305-CP-79 Moteur HANOMAG (2 temps), Base de restauration + Tracteur agricole PONY 820D N° de série : 517870 Pas de carte grise, incomplet, pour pièces (derrière) Mise à prix : 300€



Lot n° 185

- MASSEY HARRIS



Lot n° 186

Tracteur agricole DEUTZ F2L612, N° de série : 2093214/15 Pas de carte grise, plaque moteur 1956 Incomplet, Ne démarre pas Mise à prix : 200€



Lot n° 187

Tracteur agricole DEUTZ D25 F2L712 940-EW-50 Démarre au booster, Tournant, Boitier de direction HS, Corrosion, Pneus HS. N° de série du moteur : 2857842/43, Pas de carte grise
Mise à prix : 200 €



Lot n° 241

Sur 6 racks en zone P/Q : Environ 30 collecteurs d'échappement, 2 Collecteurs d'air, 15 Grilles d'hélice, 10 Reniflards, 10 Crépines d'aspiration rectangles, 12 Pistons, 30 Cache-culbuteurs, 10 Prise d'air, 10 Revêtements de siège, Axes de boites, Vilebrequins et diverses pièces, 14 Moteurs incomplets Zone R/S : Environ 20 parechocs, 180 Axes et pignons de boites de vitesse, 80 Leviers de vitesse, 26 Carters moteurs vides Zone T/U : Environ 25 Parechocs, 50 Axes et ponts différentiels, 70 Paliers et + Pièces : roulements, barres de boites, plaques support, supports de bobines DYANE et ACADIANE, 5 Crampons de malles arrières type AZAM Zone V/W : Tableau de bord de MEHARI, Faces avant AMI6 et AMI8, Capote, Pot d'échappement, 23 Boites de vitesse Zone X/Y : Environ 6 galeries, 8 Réservoirs, 37 Carters de boites de vitesse vides, 25 Pièces de boites, 15 Boites de vitesse (incomplets) Zone Z/ZA : Environ 4 lignes d'échappement, 30 Démarreurs, 10 Démarreur à tirette, 30 Bobines d'allumage 6 et 12 V, Tubulures d'air, 11 Alternateurs Avec les 6 racks
Mise à prix : 300€



Lot n° 242

Zone G/F : Environ 14 Collecteurs d'air, 10 Collecteurs d'échappement, 5 Pipes d'échappements, 17 Pistons, 25 Reniflards, 16 Carburateurs, 50 Cache-culbuteurs, 13 Radiateurs d'huile, 30 Crépines d'aspiration, 10 Moteurs type M4, 19 Culasses non démontées et non sablées gauches et droites, Pièces diverses Avec les racks Mise à prix : 300€



Lot n° 242.1

Zone D et E : Environ 13 Hélices de ventilation, 8 Volants moteur, 20 Boites de filtres à air, 2 Boites de chauffage, 50 Carburateurs dont double corps, 70 Manivelles, 40 Crics, 30 Etriers de frein, 4 Boites de vitesse, 4 Moteurs, Jauges d'huile, 50 Protections moteur Mise à prix : 200€



Lot n° 243

Environ 20 culasses droite sablées vides 602cm3 et 9 culasses gauches sablées vides 302cm3 Avec les racks Mise à prix : 300€



Lot n° 244

Zone B Zone I/H : Environ 8 filtres à air, 40 Cache-protections, 23 Collecteurs d'air, 12 Collecteurs d'échappement, 43 Culasses, 40 Carburateurs, 20 Collecteurs d'air, 20 Hélices de ventilateurs, 20 Grilles d'hélices, 24 Arbres à came, 7 Vilebrequins, 7 Radiateurs à huile, 7 Reniflards, 18 Boites de vitesse, Moteur démonté Avec les racks Mise à prix : 300€



Lot n° 245

Zone B Zone K : Environ 30 arbres à came, 8 Vilebrequins, 86 Culasses, 50 Hélices de ventilateur, 30 Toles de refroidissement cylindre, 60 Carburateurs, 19 Carters moteurs vides, 3 Boites de vitesse, 9 Moteurs, Pièces diverses, Pousoirs culbuteurs Avec les racks Mise à prix : 300€



Lot n° 246

Environ 11 Collecteurs d'air, 91 Culasses, 3 Carburateurs, 20 Filtres à air, 15 Cloches de boîte à air, 38 Arbres à came, 6 Moteurs, 20 Boites de vitesse Avec les racks Mise à prix : 300€



Lot n° 247

Environ 25 Collecteur d'air, Supports, Tiges, 4 Culasses, Filtres à air, 3 Vilebrequins, 4 Cylindres, 14 Moteurs, 2 Cardans de 375cm³ Avec les racks Mise à prix : 300€



Lot n° 248

Sur rack B et C : ENviron 37 Supports de phare Environ 43 Pédaliers Environ 50 Régulateurs/relais Environ 50 dynamo Environ 20 Bouches de frein Environ 22 Boites de vitesses Avec les racks Mise à prix : 150€



Lot n° 249

Rack A, Zone B Environ : 50 Arbres de transmission cardans, 30 Crémillères, 100 Cardans sortie boîte, 60 Carters moteurs, 20 Pistons de pots de suspension, 20 Barres de direction, 4 Moteurs incomplets, Boite de vitesse Avec les racks Mise à prix : 150€



Lot n° 250

Environ : 9 Bras de suspension sablés et peints, 20 Tôles de protection moteur sablées et peintes, 10 Collecteurs d'échappement, Charnière de porte, 7 Collecteurs d'air, 50 Boîtes de chauffage, 10 Moyeux, 6 Tambours de frein, Platine de tableau de bord, 3 Volants moteur, 20 Tendeurs d'alternateurs sablés et peints, 20 Caches alternateur sablés et peints, 12 Caches alternateur sablés + Diverses petites pièces sablées et peintes Avec les racks Mise à prix : 300€



Lot n° 251

Dans 5 racks soudés : environ 14 volants fer Avec rack : Environ 30 pots de suspension, 100 Flasques (anciens et nouveaux modèles), Fusée AV, Bras de suspension (avant et arrière démontés), Visserie, Boulonnerie, Écrous, Rondelles, 60 Crémaillères traverses avant et arrière démontées avec bras correspondant (ancien et nouveau modèle), Batteurs, Quincaillerie Avec les racks Mise à prix : 300€



Lot n° 252

Accastrillage et compteurs : Environ 40 compteurs 6V et 12V, 40 Entourages plastique compteur et support, 35 Pièces de tubage pour chauffage, 15 Bouchons de réservoir, Ecrous, Boulons, Ressorts Avec les racks Mise à prix : 80€



Lot n° 253

Environ : 100 systèmes de serrures (Avant gauche et droite, Arrière gauche et droite), 40 Cabochons d'enrouleur ceinture (Avant gauche et droite, Arrière gauche et droite), 100 Poignées alu et passages de poignée, 50 Systèmes de serrures coffre, 10 Enjoliveurs charnière, 50 Triangles et barre d'accroche, 8 Poignées de frein de parking, 100 Coques de phare rondes et rectangles, 20 Bagues de coques de phare, 40 Moteurs d'essui-glace, 10 Système d'essui-glace, 30 Supports d'essui-glace, 50 Klaxons Avec les racks Mise à prix : 150€



Lot n° 254

Environ : 30 Tableaux de bord, 10 Volets de ventilations, 30 Câbles de starter, 50 Leviers de vitesse 2CTT, AMI, DIANE..., 50 Charnières hautes, basses, gauche et droite, 20 Pédales d'embrayage et frein, 10 Passages levier de vitesse, 20 Boule de levier, 50 Ceintures de sécurité, 10 Axes de volant, 20 Rails de sièges, 45 Volants dont QUILLERY pour 2CV 1963/1977 et pour d'autres véhicules Avec les racks Mise à prix : 150€



Lot n° 255

Zone A : Racks avec environ 8 bandeaux porte avant gauche, 10 bandeaux porte avant droite, 14 bandeaux porte arrière gauche, 13 bandeaux porte arrière droite, 2 Feux arrière ARAZ sans éclairage plaque, 15 Feux latéraux AZA, 10 Platines latérales AZA, 10 Feux arrière DIANE, 6 Clignotant avant complet, 10 Joints de feu arrière (ancien modèle), 20 Cabochons de clignotant avant, 10 Cabochons de feu rond, 5 Platines LABINAUX (anciens modèles), 3 Labinaux (ancien modèle), 15 Feu AZ avec éclairage plaque, 10 Feux arrières, 20 Cabochons ronds (ancien modèle), 30 Cabochons divers, 33 Colonnes de réservoir avec ou sans bouchon, 20 Rails de siège Avec les racks Mise à prix : 150€



Lot n° 256

Avec 3 racks, environ 76 Custodes, 62 Vitrages avant droit avec chrome, 37 Vitrages avant gauche avec chrome, 107 Vitrages haut, 205 Fenêtres de portes arrière, 25 Fenêtres hautes avant droite avec chrome, 108 Fenêtres hautes avant gauche avec chrome, 18 Chromes de fenêtre avant gauche, 21 Chromes de fenêtre avant droit, 67 Vitrages de fenêtre hautes, 47 Chromes cadre de fenêtre + dans l'étagère marron : boîtiers fusibles, supports clignotants, kits ampoule de secours, porte lampe cibié, verrous fenêtre, interrupteurs, bocaux à lave-glace, contacteurs à clé de démarrage, feux de recul, ampoules Avec les racks et étagères Mise à prix :



Lot n° 257

Lot de pièces AMI 8, Caisse de frein avec le rack Mise à prix : 100€



Lot n° 258

Enjoliveurs, cross arrière et avant, calandres avec rack vert Sur environ 10 palettes : capotes, bras de suspension, traverses, ressorts et pièces diverses Mise à prix : 100€



Lot n° 259

15 Capots ondulés, 23 nervures Mise à prix : 100€



Lot n° 260

6 Capots, 5 nervures Mise à prix : 100€



Lot n° 261

Lot de carrosserie DYANE et AMI 8 : Environ 20 portes de DYANE, 6 Capots d'AMI8, Hayon arrière d'AMI8, Chariot repose-caisse et divers Avec rack Mise à prix : 300€



Lot n° 262

Barratte, Sableuse (sans plexi), 2 Tours affûteurs, 2 Extincteurs, Pot de peinture Mise à prix : 30€



Lot n° 263

Environ 13 boîtes de vitesse (modèles différents) Mise à prix : 80€



Lot n° 264

Environ 11 boîtes de vitesse (modèles différents) Mise à prix : 80€



Lot n° 265

Environ 10 boîtes de vitesse (modèles différents) Mise à prix : 80€



Lot n° 266

Environ 10 boîtes de vitesse (modèles différents) Mise à prix : 80€



Lot n° 267

Environ 15 boîtes de vitesse (modèles différents) Mise à prix : 80€



Lot n° 268

Dans 3 racks à fil : pipes, collecteurs, accastillage... Mise à prix : 80€



Lot n° 269

Banc d'essai moteur avec compteur et régulateur (fabrication maison) Mise à prix : 50€



Lot n° 270

8 Moteurs 435cm3 (2 CV 4) dont 1 avec boîte Mise à prix : 100€



Lot n° 271

4 Moteurs M4 602cm3 (AMI6) Mise à prix :



Lot n° 272

8 Moteurs 2CV6 dont 1 complet + Partie moteur Mise à prix : 150€



Lot n° 273

Moteur M4 AK400 non bloqué Mise à prix : 150€



Lot n° 274

Sur palette : Moteur de GS 2 Moteurs de VISA (dont 1 complet) Boite de vitesse VISA Mise à prix : 100€



Lot n° 275

Moteur VISA, Moteur 2CV4, Réservoir (sur 1 palette) Mise à prix : 50€



Lot n° 276

Sur un rack bleu : stock de carrosserie d'environ 160 pièces comprenant : - Portes avants gauche et droite - Portes arrières gauche et droite Avec les racks Mise à prix : 300€



Lot n° 277

11 Capots, 12 Portes, Tablier avant, 2 Pare-chocs, 2 Ailes (dans la caisse camion à l'extérieur) Mise à prix : 200€



Lot n° 278

Environ 10 sièges avant Mise à prix : 100€



Lot n° 279

Environ 15 banquettes arrière (nouveau modèle) Mise à prix : 150€



Lot n° 280

Environ 10 sièges avant (nouveau modèle double) Mise à prix : 100€



Lot n° 281

Environ 20 banquettes arrière (ancien modèle) Mise à prix : 200€



Lot n° 282

Environ 10 sièges avant séparés de AMI8 Mise à prix : 100€



Lot n° 283

Environ 10 sièges AZAM version ENAC et sièges arrière d'AMI8 Mise à prix : 100€

odfhidlfkd



Lot n° 284

Environ 5 sièges divers d'AMI6 et AMI8 Mise à prix : 50€



Lot n° 285

Environ 10 sièges divers d'AMI6 et AMI8 Mise à prix : 100€

odfhidlfkd



Lot n° 300

Moulin à pomme Mise à prix : 10€



Lot n° 301

Moulin à pomme Mise à prix : 10€



Lot n° 302

Tarare BOURGET Mise à prix : 10€



Lot n° 303

Tarare BOURGET Mise à prix : 10€



Lot n° 304

Tarare VANNETTES MENIOT Mise à prix : 10€



Lot n° 305

Tarare Mise à prix : 10€



Lot n° 306

Tarare Mise à prix : 10€



Lot n° 307

Tarare Mise à prix : 10€



Lot n° 308

Tarare Mise à prix : 10€



Lot n° 309

Tarare LUCIEN GARNIER à SAINT-HILAIRE Mise à prix : 10€



Lot n° 310

Baratte à beurre Mise à prix : 10€



Lot n° 311

Environ 22 roues de charettes (tailles différentes) et rateaux Mise à prix : 30€



Lot n° 312

Charette à foin sur pneus, attelage tracteur avec bois et palette de bois + Benne 3 points + Roues et pneus Mise à prix : 20€



Lot n° 313

Bétaillère avec plaque agricole GENISSE MONTAGNE 1989 Mise à prix : 10€



Lot n° 314

Brouette, 1/2 Tonneau, Clapiers à lapin Mise à prix : 20€



Lot n° 315

Cariole en bois transformé Mise à prix : 10€



Lot n° 316

Charette avec tonne à eau en galva Mise à prix : 20€



Lot n° 317

Tombereau avec 3 herses en bois Mise à prix : 10€

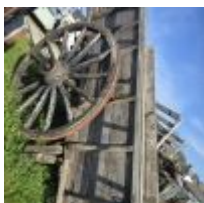

Lot n° 318

Charette à foin Mise à prix : 10€



Lot n° 319

Charette à foin Mise à prix : 10€



Lot n° 320

Charette à foin avec éléments bleus de charette Mise à prix : 10€



Lot n° 321

Bétaillère avec éléments en bois Mise à prix : 10€



Lot n° 322

Tarare (N°3) Mise à prix : 10€



Lot n° 323

Broyeur à grain Mise à prix : 10€



Lot n° 324

Charette à foin Mise à prix : 10€



Lot n° 325

Roue, Essieu, Traine à blé, Baratte Mise à prix : 10€





Lot n° 326

Semoir à blé PAUL BUARD avec 4 charrues DOMBALE et herses Cric à charette Mise à prix : 10€



Lot n° 327

Cariolle et herse à traine Mise à prix : 20€



Lot n° 328

Tombereau BESNIER Mise à prix : 10€



Lot n° 329

Tombereau sur pneus, flèche à tracteur sur pneus Mise à prix : 10€



Lot n° 330

Tombereau, flèche à tracteur, roues bois Mise à prix : 10€



Lot n° 331

Tombereau avec balance BALLIS Mise à prix : 10€





Lot n° 332

Semoir à blé Mise à prix : 10€



Lot n° 333

Charrette avec presseoir à pommes (fonctionnait en 2024 à St James) Mise à prix : 10€



Lot n° 334

Semoir à blé étiqueté H HUBERT ET FILS à ARON (MAYENNE) Mise à prix : 10€



Lot n° 335

Remorque agricole avec essieu directionnel à l'avant Mise à prix : 210€



Lot n° 336

Cage grillagée avec trépied, Essieu bois, Chaudière à pomme de terre avec couvercle en fer, Moulin à blé noir, Volant de 2CV Mise à prix : 20€

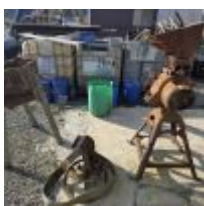

Lot n° 337

Moulin à grain, Moulin à betterave, Coupe ortie Mise à prix : 10€





Lot n° 338

Sur 8 palettes : Vitrages de voitures, Chutes de bois, Caisses grillagées, Gaine PE Mise à prix : 20€



Lot n° 339

Brouette, Meule Scie sur table, Établi, 2 Bancs Mise à prix : 30€



Lot n° 340

3 Caisses de camion dont 1 4 ouvertures bâchées Porte PVC, Outillage de jardin tel que fourches, Meuble, Pot à eau, Petit rack Brouette bois, Pompe à carburant GRILLOT, Cage à cochon, Rampe de chargement Verrière 2 éléments, Corde, Étagère, Table, Piquets métalliques de clôture Mise à prix : 100€



Lot n° 341

Demi 2CV : Profil décoratif 2CV6 réalisé en couleurs (rose et bleu) avec pièces d'origines présenté et boulonné en façade du bâtiment à une hauteur d'environ 3m Mise à prix : 50€



Lot n° 342

Enseigne publicitaire "LA GRANGE AUX 2CV" rivetée sur la façade Mise à prix : 30€



Lot n° 343

Enseigne "CASTRIL HUILE POUR MOTEUR" (plaque émaillée) Mise à prix : 20€



Lot n° 344

Enseigne publicitaire "KLEBER V10" (plaque émaillée) Mise à prix : 20€



Lot n° 345

Enseigne/lettrage "CITROEN" provenant d'un ancien garage de LOUVIGNE-DU-DESERT
Mise à prix : 100€



Lot n° 346

Ensemble de 4 enseignes dont : - 2 CITREON - 1 MEHARI-2CV-CLUB - 1 Accueil Mise à prix : 50€

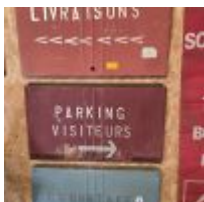

Lot n° 347

Ensemble de 3 enseignes peintes sur malles arrières de 2CV 7 : - Parking Visiteurs - Livraisons - Remontage Mise à prix : 20€

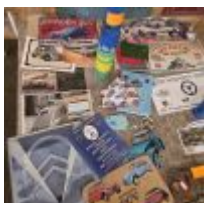

Lot n° 348

Lot de photos, plaques publicitaires, nuancier de couleur, masque 2CV, porte-clé MEHARI, verre plastique 2CV Mise à prix : 20€

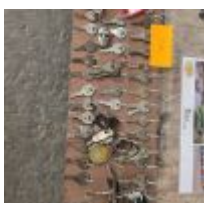

Lot n° 349

Lot de clés CITROEN classées par ordre chronologique Mise à prix : 20€



Lot n° 350

Stop-trottoir LA GRANGE AUX 2 CV avec distributeur de carte vu à la TV avec broderie CITROEN (pour vêtement) Mise à prix : 10€



Lot n° 351

Pavillon de xylophone peint à la main avec décors de 2CV, Bidon de lait avec décor "LA GRANGE AUX 2CV" Mise à prix : 10€



Lot n° 352

Lettrage LA GRANGE AUX 2CV Lettrage Magasin Pièces Détachées Mise à prix : 20€



Lot n° 353

Enseigne CITROEN provenant du garage CITROEN à LE LOROUX Mise à prix : 50€



Lot n° 354

Bannière en feutre avec lettrage blanc sur fond rouge "CITROEN vous souhaite une très bonne fête" 2 Panneaux MICHELIN Gonflage Mise à prix : 20€

CONDITIONS GÉNÉRALES DE VENTE

SCP GAUDUCHEAU JEZEQUEL

COMMISSAIRE DE JUSTICE

Déroulement de la vente

Les lots sont vendus « en l'état » sans aucune garantie de désignation, de qualité, de quantité, de taille et de contenance. Les indications fournies ne l'étant qu'à titre indicatif, aucune réclamation ne sera admise une fois l'adjudication prononcée. Le commissaire de justice, dans l'intérêt de la procédure, établit les lots de la manière qu'il juge utile. Il se réserve aussi la faculté de retirer de la vente tous les objets qu'il considérera n'avoir pas atteint un prix suffisant, sans avoir à motiver le retrait.

La vente est conduite en Euros. Les montants annoncés sont hors frais.

Adjudication

Les enchères publiques sont ouvertes à toute personne majeure possédant sa pleine capacité juridique. L'enchère est portée sur un lot, soit à haute voix, soit par signe, soit via le « live » et est remportée par le plus offrant et dernier enchérisseur. Le simple fait de porter une enchère engage l'enchérisseur ; si aucune enchère supérieure n'est portée après lui, le lot lui est adjugé.

L'adjudicataire est tenu de déclarer son nom et adresse aussitôt l'adjudication prononcée.

Lorsque deux ou plusieurs enchérisseurs ont simultanément porté une enchère équivalente sur le même objet et le réclament après le prononcé du mot « Adjugé », ledit objet est immédiatement remis en vente au prix proposé par les enchérisseurs et chaque personne présente est admise à enchérir à nouveau.

L'objet disputé sera alors adjugé à nouveau au plus offrant et dernier enchérisseur.

Vente en live

Certaines ventes sont accessibles en live sur le site www.interencheres.com.

Le commissaire de justice se réserve le droit de demander des informations complémentaires avant de valider les inscriptions des potentiels acquéreurs pour enchérir en ligne. Toute enchère en ligne sera considérée comme un engagement irrévocable d'achat.

L'adjudicataire en ligne autorise le commissaire de justice à utiliser les informations de carte de crédit pour procéder au paiement, partiel ou total, de ses acquisitions y compris les frais à la charge de l'acheteur éventuellement majorés comme susmentionnés.

Les lots judiciaires hors véhicules vendus en live sur www.interencheres.com sont assortis de frais de live de 1%HT soit 1,20%TTC.

Les véhicules vendus en live sur www.interencheres.com sont assortis de frais de live de 40€HT soit 48€TTC par véhicule.

Le commissaire de justice ne peut être tenu responsable en cas d'incidents techniques sur le live.

Le fait d'avoir validé les conditions générales de vente en cliquant emporte l'acceptation de celles-ci ainsi que l'acceptation des frais.

Les seules données personnelles collectées sont celles qui seront transmises volontairement lors de la création du compte de l'enchérisseur.

Les informations recueillies font l'objet d'un traitement informatique destiné exclusivement à un usage interne et au bon fonctionnement du compte client de l'enchérisseur.

Conformément à la loi 'informatique et libertés' du 6 janvier 1978 modifiée en 2004, l'enchérisseur bénéficie d'un droit d'accès et de rectification aux informations qui le concerne, qu'il peut exercer en s'adressant à : contact@cprennes.com

Il peut également, pour des motifs légitimes, s'opposer au traitement des données le concernant.

Frais, TVA et exportation

Les frais légaux en sus des enchères sont de 11,90% HT (14,28%TTC) sur chaque lot. La TVA de 20% est incluse dans le prix marteau et récupérable pour les assujettis.

La vente a lieu TTC. La TVA est comprise dans le prix d'adjudication. Lorsque le bien n'est pas soumis à la TVA, la vente se fait sans TVA récupérable.

S'agissant des véhicules, ils sont assortis, en sus des frais de 14,28% TTC, d'un forfait de 120€ TTC comprenant le contrôle technique, la mise à disposition du véhicule et les frais de dossier.

L'adjudicataire qui souhaite exporter doit signaler, immédiatement après la vente, son intention d'exporter.

Pour les lots vendus à l'export ou nécessitant des formalités douanières particulières, il revient à l'adjudicataire de prendre toutes dispositions pour réaliser ou faire réaliser par un transitaire les formalités d'exportation.

L'exportation des lots hors du territoire communautaire devra avoir lieu avant la fin du troisième mois suivant celui au cours duquel la vente a été effectuée.

Le remboursement de la TVA se fera uniquement par virement et sur présentation du EX1. Tout EX1 mentionnant un EUR1, devra être accompagné d'un certificat de conformité justifiant la déclaration d'origine préférentielle qui reste à la charge de l'adjudicataire. Sans ce document, la TVA ne pourra pas être remboursée.

L'acheteur particulier achetant un lot pour l'exportation a l'obligation de se présenter à un transitaire dans un délai de 4 jours après la vente. Dans ce délai de 4 jours :

- L'acheteur particulier doit se présenter à un transitaire (au-delà de ce délai : aucune modification ne sera faite),
- La facture sera annulée et faite en HT ou TTC au nom du transitaire (avec les pièces justifiant du respect de son contingent d'achat si règlement en HT),
- Le règlement doit se faire par le transitaire qui fournit extrait K-bis, n° de TVA intracommunautaire, pièces d'identité du gérant.
- Le transitaire fera de son côté le nécessaire auprès de l'acheteur particulier et du centre des impôts dont il dépend pour les formalités d'exportation et le remboursement de la TVA.

Tout acquéreur de l'Union européenne, assujetti à la TVA, doit, au moment de la vente, indiquer son numéro d'identification en vue d'une livraison intra-communautaire dès l'adjudication prononcée et justifier de l'expédition vers l'autre état membre dans un délai de 2 mois après l'adjudication.

Le commissaire de justice décline toute responsabilité sur les conséquences juridiques et fiscales d'une fausse déclaration de l'acquéreur.

Dans tous les cas, l'acquéreur devra acquitter la TVA le jour de la vente.

Le commissaire de justice étant mandataire agissant pour le compte du vendeur, c'est le vendeur de l'objet taxé qui est seul responsable de la déclaration et du paiement de la TVA auprès des autorités fiscales compétentes.

Changement de nom

Aucun changement de nom ne sera effectué.

Toute personne, mandatée pour acheter pour le compte d'une société ou d'une personne, doit présenter avant la vente :

- Mandat
- Pièce d'identité du mandataire
- Pour les mandants « société » : Kbis et 2 pièces d'identité du représentant légal
- Pour les mandants « personne » : 2 pièces d'identité
- Moyen de paiement au nom du mandant

Règlement

La vente est faite exclusivement au comptant, sur présentation de deux pièces d'identité, attestation de solvabilité bancaire et extrait Kbis de moins de 3 mois pour les professionnels.

Le règlement peut s'effectuer par :

- Carte bancaire
- Virement swift, tous frais à la charge du donneur d'ordre (après validation préalable de nos services)
- Chèque de banque
- Chèque ordinaire assorti d'une lettre accréditive de banque

(Modèle de lettre accréditive : « Nous, nom de la banque, certifions que le chèque n° X émis par la société nom de votre société, d'un montant de xx€ remis à la SCP Gauducheau-Jézéquel, lors de la vente du ..., sera honoré à sa présentation. » Cette lettre doit être rédigée sur papier à en-tête de la banque, avec le cachet de la banque et sans date limitative) - Aucun crédoc n'est accepté en direct. Obligation pour les acquéreurs de s'adresser à un transitaire.

A défaut de paiement comptant, l'objet impayé pourra être remis en vente immédiatement selon la procédure de folle enchère, sans mise en demeure ni aucune formalité de justice, aux risques et périls de l'adjudicataire fol enchérisseur. Ce dernier sera tenu de la différence entre son prix d'adjudication et celui de la revente sur folle enchère, sans pouvoir prétendre à l'excédent s'il existe, cet excédent revenant au vendeur.

L'officier public sera seul appréciateur des cas de folle enchère.

En cas de règlement par chèque, si celui-ci n'est pas honoré, la procédure de folle enchère pourra, après notification au débiteur et une mise en demeure, être poursuivie lors de la prochaine adjudication.

Impayés et litiges

Tout bordereau d'adjudication demeuré impayé ou ayant fait l'objet d'un retard de paiement est susceptible d'inscription au Fichier des restrictions d'accès aux ventes aux enchères (« Fichier TEMIS ») mis en œuvre par la société Commissaires-Priseurs Multimédia (CPM), société anonyme à directoire, ayant son siège social sis à (75009) Paris, 37 rue de Châteaudun, immatriculée au registre du commerce et des sociétés de Paris sous le numéro 437 868 425. Le Fichier TEMIS peut être consulté par toutes les structures de vente aux enchères opérant en France abonnées à ce service. La liste des abonnés au Service TEMIS est consultable sur le site www.interencheres.com, menu « Acheter aux enchères », rubrique « Les commissaires-priseurs ». L'inscription au Fichier TEMIS pourra avoir pour conséquence de limiter la capacité d'enchérir de l'enchérisseur auprès des Professionnels Abonnés au service TEMIS. Elle entraîne par ailleurs la suspension temporaire de l'accès au service « Live » de la plateforme www.interencheres.com gérée par CPM, conformément aux conditions générales d'utilisation de cette plateforme.

Le délai de prescription est de 5 ans à compter du jour d'adjudication.

Cas particuliers

Le commissaire de justice annonce que tous les matériels qui ne seraient pas conformes à la législation en vigueur et à la réglementation du travail sont réputés être vendus pour pièces, à charge pour les acquéreurs de les mettre aux normes avant toute éventuelle utilisation.

Les marchandises périmées sont vendues à charge de destruction et il appartient à l'acheteur de contrôler qu'elles répondent aux conditions d'hygiène et de santé légales en vigueur.

Les véhicules sont vendus en l'état avec un certificat de vente, la fiche d'identification ou la carte grise étant expédiées sous 15 jours à réception du règlement total. Ils sont assortis, en sus des frais légaux, d'un forfait de 120€ TTC comprenant le contrôle technique, la mise à disposition et les frais de dossier. L'adjudicataire doit souscrire une assurance automobile préalable afin de pouvoir circuler et se soumettre à toutes les lois permettant le roulage, notamment en ce qui concerne l'état mécanique et l'état des pneus.

Lorsque le contrôle technique fait état d'une « Défaillance critique » le véhicule ne peut pas circuler, un enlèvement sur plateau est obligatoire. Les contre-visites indiquées par le contrôle technique doivent être réalisées dans les délais.

Ordres d'achat

Si vous ne pouvez pas être présent lors de la vente, vous pouvez participer à la vente en live et laisser des ordres d'achat sur Interenchères ou en contactant l'étude au 02 30 96 36 33 ainsi que par mail à contact@cprennes.com

Le commissaire de justice se réserve le droit d'exécuter les ordres d'achat qui lui sont confiés.

Le commissaire de justice ne peut être considéré comme responsable pour avoir manqué d'exécuter un ordre par erreur ou pour toute autre cause.

L'étude ne se charge pas des expéditions.

Enlèvement des lots

Le transfert de propriété est réalisé de plein droit dès le prononcé du mot « Adjugé ».

L'adjudicataire est totalement et exclusivement responsable des opérations d'enlèvement, de chargement, et de transport des biens adjugés.

En aucun cas la responsabilité du commissaire de justice ne pourra être recherchées à ces titres.

Il est rappelé que les adjudicataires sont également responsables des dommages causés ou subis lors de l'enlèvement des lots, à savoir les dommages corporels s'ils se blessent eux-mêmes ou une autre personne, ainsi que les dommages causés aux lots des autres adjudicataires et à l'immeuble.

Les lots doivent être pris dès la fin de la vente après paiement complet du bordereau.

Pour les acheteurs en live et les acheteurs ne pouvant pas tout emporter à la fin de la vente, les modalités d'enlèvement sont définies à l'avance par le commissaire de justice, indiquées dans la publicité de la vente et rappelées lors de l'annonce des conditions de vente.

L'étude n'assure aucune expédition des lots. L'acquéreur peut mandater le transporteur de son choix.

L'étude ne peut être tenu pour responsable en cas de retard, d'avarie, de dégradation ou de perte du bien lors du transport.

L'acquéreur en supporte le coût, et en prend l'entière responsabilité.

Il lui appartient de respecter l'ensemble des préconisations, conseils et indications du transporteur, notamment lors de la réception, sous peine d'être privé de tout recours contre ce transporteur et de toute indemnisation.

Dans le cas où un acheteur ne viendrait pas chercher ses lots dans le cadre des modalités annoncées, ceux-ci seront transportés à ses frais à notre dépôt. Si les lots ne sont pas récupérés dans les 8 jours suivant ce transport, des frais de gardiennage de 40€HT/jour/lot et de gestion de dossier de 150€HT/lot seront facturés à l'adjudicataire.

CONDITIONS GÉNÉRALES DE VENTE

SVV ADJUGE

Déroulement de la vente

Le commissaire-priseur, dans l'intérêt du vendeur, établit les lots de la manière qu'il juge utile. Il se réserve aussi la faculté de retirer de la vente tous les objets qu'il considérera n'avoir pas atteint un prix suffisant, sans avoir à motiver le retrait.

La vente est conduite en Euros. Les montants annoncés sont hors frais.

Adjudication

Les enchères publiques sont ouvertes à toute personne majeure possédant sa pleine capacité juridique. L'enchère est portée sur un lot, soit à haute voix, soit par signe, soit via le « live » et est remportée par le plus offrant et dernier enchérisseur. Le simple fait de porter une enchère engage l'enchérisseur ; si aucune enchère supérieure n'est portée après lui, le lot lui est adjugé.

L'adjudicataire est tenu de déclarer son nom et adresse aussitôt l'adjudication prononcée.

Lorsque deux ou plusieurs enchérisseurs ont simultanément porté une enchère équivalente sur le même objet et le réclament après le prononcé du mot « Adjugé », ledit objet est immédiatement remis en vente au prix proposé par les enchérisseurs et chaque personne présente est admise à enchérir à nouveau.

L'objet disputé sera alors adjugé à nouveau au plus offrant et dernier enchérisseur.

Vente en live

Certaines ventes sont accessibles en live sur le site www.interencheres.com.

Le commissaire-priseur se réserve le droit de demander des informations complémentaires avant de valider les inscriptions des potentiels acquéreurs pour enchérir en ligne. Toute enchère en ligne sera considérée comme un engagement irrévocable d'achat.

L'adjudicataire en ligne autorise le commissaire-priseur à utiliser les informations de carte de crédit pour procéder au paiement, partiel ou total, de ses acquisitions y compris les frais à la charge de l'acheteur éventuellement majorés comme susmentionnés.

Les lots hors véhicules vendus en live sur www.interencheres.com sont assortis de frais de live de 3%HT soit 3.60%TTC.

Les véhicules vendus en live sur www.interencheres.com sont assortis de frais de live de 40€HT soit 48€TTC par véhicule.

Le commissaire-priseur ne peut être tenu responsable en cas d'incidents techniques sur le live.

Le fait d'avoir validé les conditions générales de vente en cliquant emporte l'acceptation de celles-ci ainsi que l'acceptation des frais.

Les seules données personnelles collectées sont celles qui seront transmises volontairement lors de la création du compte.

Les informations recueillies font l'objet d'un traitement informatique destiné exclusivement à un usage interne et au bon fonctionnement du compte client de l'enchérisseur.

Conformément à la loi 'informatique et libertés' du 6 janvier 1978 modifiée en 2004, l'enchérisseur bénéficie d'un droit d'accès et de rectification aux informations qui le concerne, qu'il peut exercer en s'adressant à : contact@cprennes.com

Il peut également, pour des motifs légitimes, s'opposer au traitement des données le concernant.

Frais, TVA et exportation

Les frais de vente en sus des enchères sur chaque lot sont annoncés dans les publicités et lors de l'annonce par le commissaire-priseur des conditions de vente.

La vente a lieu TTC. La TVA est comprise dans le prix d'adjudication. Lorsque le bien n'est pas soumis à la TVA, la vente se fait sans TVA récupérable.

S'agissant des véhicules, ils sont assortis, en sus des frais de vente, d'un forfait de 120€ TTC comprenant le contrôle technique, la mise à disposition du véhicule et les frais de dossier.

L'adjudicataire qui souhaite exporter doit signaler, immédiatement après la vente, son intention d'exporter.

Pour les lots vendus à l'export ou nécessitant des formalités douanières particulières, il revient à l'adjudicataire de prendre toutes dispositions pour réaliser ou faire réaliser par un transitaire les formalités d'exportation.

L'exportation des lots hors du territoire communautaire devra avoir lieu avant la fin du troisième mois suivant celui au cours duquel la vente a été effectuée.

Le remboursement de la TVA se fera uniquement par virement et sur présentation du EX1. Attention : Tout EX1 mentionnant un EUR1, devra être accompagné d'un certificat de conformité justifiant la déclaration d'origine préférentielle qui reste à la charge de l'adjudicataire. Sans ce document, la TVA ne pourra pas être remboursée.

L'acheteur particulier achetant un lot pour l'exportation a l'obligation de se présenter à un transitaire dans un délai de 4 jours après la vente. Dans ce délai de 4 jours :

- L'acheteur particulier doit se présenter à un transitaire (au-delà de ce délai : aucune modification ne sera faite),

- La facture sera annulée et faite en HT ou TTC au nom du transitaire (avec les pièces justifiant du respect de son contingent d'achat si règlement en HT),
- Le règlement doit se faire par le transitaire qui fournit extrait K-bis, n° de TVA intracommunautaire, pièces d'identité du gérant.
- Le transitaire fera de son côté le nécessaire auprès de l'acheteur particulier et du centre des impôts dont il dépend pour les formalités d'exportation et le remboursement de la TVA.

Tout acquéreur de l'Union européenne, assujetti à la TVA, doit, au moment de la vente, indiquer son numéro d'identification en vue d'une livraison intra-communautaire dès l'adjudication prononcée et justifier de l'expédition vers l'autre état membre dans un délai de 2 mois après l'adjudication.

Le commissaire de justice décline toute responsabilité sur les conséquences juridiques et fiscales d'une fausse déclaration de l'acquéreur.

Dans tous les cas, l'acquéreur devra acquitter la TVA le jour de la vente.

Le commissaire-priseur étant mandataire agissant pour le compte du vendeur, c'est le vendeur de l'objet taxé qui est seul responsable de la déclaration et du paiement de la TVA auprès des autorités fiscales compétentes.

Changement de nom

Aucun changement de nom ne sera effectué.

Toute personne, mandatée pour acheter pour le compte d'une société ou d'une personne, doit présenter avant la vente :

- Mandat
- Pièce d'identité du mandataire
- Pour les mandants « société » : Kbis et 2 pièces d'identité du représentant légal
- Pour les mandants « personne » : 2 pièces d'identité
- Moyen de paiement au nom du mandant

Règlement

La vente est faite exclusivement au comptant, sur présentation de deux pièces d'identité, attestation de solvabilité bancaire et extrait Kbis de moins de 3 mois pour les professionnels.

Le règlement peut s'effectuer par :

- Carte bancaire
- Virement swift, tous frais à la charge du donneur d'ordre (après validation préalable de nos services)
- Chèque de banque
- Chèque ordinaire assorti d'une lettre accreditive de banque

(Modèle de lettre accreditive : « Nous, nom de la banque, certifions que le chèque n° X émis par la société nom de votre société, d'un montant de xx€ remis à la SCP Gauducheau-Jézéquel, lors de la vente du ..., sera honoré à sa présentation. » Cette lettre doit être rédigée sur papier à en-tête de la banque, avec le cachet de la banque et sans date limitative) - Aucun crédoc n'est accepté en direct. Obligation pour les acquéreurs de s'adresser à un transitaire.

A défaut de paiement comptant, l'objet impayé pourra être remis en vente immédiatement selon la procédure de folle enchère, sans mise en demeure ni aucune formalité de justice, aux risques et périls de l'adjudicataire fol enchérisseur. Ce dernier sera tenu de la différence entre son prix d'adjudication et celui de la revente sur folle enchère, sans pouvoir prétendre à l'excédent s'il existe, cet excédent revenant au vendeur.

L'officier public sera seul appréciateur des cas de folle enchère.

En cas de règlement par chèque, si celui-ci n'est pas honoré, la procédure de folle enchère pourra, après notification au débiteur et une mise en demeure, être poursuivie lors de la prochaine adjudication.

Impayés et litiges

Tout bordereau d'adjudication demeuré impayé ou ayant fait l'objet d'un retard de paiement est susceptible d'inscription au Fichier des restrictions d'accès aux ventes aux enchères (« Fichier TEMIS ») mis en œuvre par la société Commissaires-Priseurs Multimédia (CPM), société anonyme à directoire, ayant son siège social sis à (75009) Paris, 37 rue de Châteaudun, immatriculée au registre du commerce et des sociétés de Paris sous le numéro 437 868 425. Le Fichier TEMIS peut être consulté par toutes les structures de vente aux enchères opérant en France abonnées à ce service. La liste des abonnés au Service TEMIS est consultable sur le site www.interencheres.com, menu « Acheter aux enchères », rubrique « Les commissaires-priseurs ». L'inscription au Fichier TEMIS pourra avoir pour conséquence de limiter la capacité d'enchérir de l'enchérisseur auprès des Professionnels Abonnés au service TEMIS. Elle entraîne par ailleurs la suspension temporaire de l'accès au service « Live » de la plateforme www.interencheres.com gérée par CPM, conformément aux conditions générales d'utilisation de cette plateforme.

Le délai de prescription est de 5 ans à compter du jour d'adjudication.

En cas de litige, tout adjudicataire peut saisir le Commissaire du Gouvernement auprès du Conseil des Maisons de Vente.

Cas particuliers

Le commissaire-priseur annonce que tous les matériels qui ne seraient pas conformes à la législation en vigueur et à la réglementation du travail sont réputés être vendus pour pièces, à charge pour les acquéreurs de les mettre aux normes avant toute éventuelle utilisation.

Les marchandises périmées sont vendues à charge de destruction et il appartient à l'acheteur de contrôler qu'elles répondent aux conditions d'hygiène et de santé légales en vigueur.

Les véhicules sont vendus en l'état avec un certificat de vente, la fiche d'identification ou la carte grise étant expédiées sous 15 jours à réception du règlement total. Ils sont assortis, en sus des frais légaux, d'un forfait de 120€ TTC comprenant le contrôle technique, la mise à

disposition et les frais de dossier. L'adjudicataire doit souscrire une assurance automobile préalable afin de pouvoir circuler et se soumettre à toutes les lois permettant le roulage, notamment en ce qui concerne l'état mécanique et l'état des pneus.

Les véhicules présentant une défaillance critique sur le contrôle technique ne peuvent être vendus qu'à des professionnels de l'automobile.

Ordres d'achat

Si vous ne pouvez pas être présent lors de la vente, vous pouvez participer à la vente en live et laisser des ordres d'achat sur Interenchères ou en contactant l'étude au 02 30 96 36 33 ainsi que par mail à contact@cprennes.com

Le commissaire-priseur se réserve le droit d'exécuter les ordres d'achat qui lui sont confiés.

Le commissaire-priseur ne peut être considéré comme responsable pour avoir manqué d'exécuter un ordre par erreur ou pour toute autre cause.

L'étude ne se charge pas des expéditions.

Enlèvement des lots

Le transfert de propriété est réalisé de plein droit dès le prononcé du mot « Adjugé ».

L'adjudicataire est totalement et exclusivement responsable des opérations d'enlèvement, de chargement, et de transport des biens adjugés.

En aucun cas la responsabilité de la société de ventes volontaires ne pourra être recherchée à ces titres.

Il est rappelé que les adjudicataires sont également responsables des dommages causés ou subis lors de l'enlèvement des lots, à savoir les dommages corporels s'ils se blessent eux-mêmes ou une autre personne, ainsi que les dommages causés aux lots des autres adjudicataires et à l'immeuble.

Les lots doivent être pris dès la fin de la vente après paiement complet du bordereau.

Pour les acheteurs en live et les acheteurs ne pouvant pas tout emporter à la fin de la vente, les modalités d'enlèvement sont définies à l'avance par la société de ventes volontaires, indiquées dans la publicité de la vente et rappelées lors de l'annonce des conditions de vente.

L'étude n'assure aucune expédition des lots. L'acquéreur peut mandater le transporteur de son choix.

La société de ventes volontaires ne peut être tenue pour responsable en cas de retard, d'avarie, de dégradation ou de perte du bien lors du transport.

L'acquéreur en supporte le coût, et en prend l'entière responsabilité.

Il lui appartient de respecter l'ensemble des préconisations, conseils et indications du transporteur, notamment lors de la réception, sous peine d'être privé de tout recours contre ce transporteur et de toute indemnisation.

Dans le cas où un acheteur ne viendrait pas chercher ses lots dans le cadre des modalités annoncées, ceux-ci seront transportés à ses frais à notre dépôt. Si les lots ne sont pas récupérés dans les 8 jours suivant ce transport, des frais de gardiennage de 40€HT/jour/lot et de gestion de dossier de 150€HT/lot seront facturés à l'adjudicataire.